Son Espases
hospital universitari

MEMÒRIA 2014

HOSPITAL UNIVERSITARI SON ESPASES

MEMÒRIA 2014
Hospital Universitari Son Espases

Disseny i impressió
Servei d'Audiovisuals de l'HUSE

Revisió
Gabinet de Comunicació Lingüística de l'HUSE

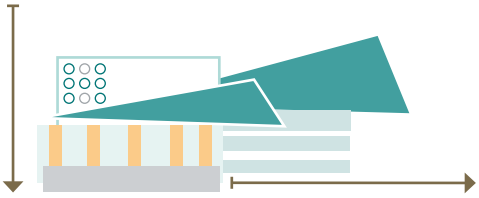

ÍNDICE

Presentació	5
Dades globals	7
Estructura	8
Organigrama	9
Recursos Humans	10
Cartera de serveis	11
Activitat assistencial	15
Resum d'Activitat Anual	15
Urgències	16
Ingressos per serveis	20
Altes per serveis	21
Estades	22
Intervencions quirúrgiques	23
Consultes d'Infermeria	26
Consultes Externes	27
Gabinets	32
Hospital de Dia	46
Activitat de l'Hospital General i de l'Hospital Psiquiàtric	47
Activitat Serveis Centrals	48
Casuística	49
Comissions assistencials	51
Activitat docent	53
Investigació	55
Memòria científica	59
Gestió econòmica	61

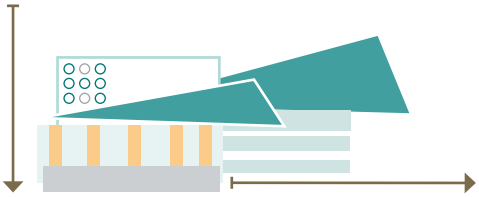

PRESENTACIÓ

L'any 2014 se significa per l'important nombre d'avenços tècnics, clínics i assistencials que s'han implantat a l'Hospital.

A l'Hospital Universitari Son Espases, s'ha creat la Unitat de Reimplantació de Membres del Tronc Superior i s'ha instaurat el Codi Trauma Greu. L'any 2014, també s'ha efectuat la primera intervenció de Cirurgia del Moviment per disminuir els símptomes de la Malaltia de Parkinson i s'ha posat en marxa la trombectomia mecànica a l'especialitat de Neuroradiologia Intervencionista per obtenir una millora en la recanalització en el tractament de l'ictus, així com el sistema d'oxigenació per membrana extracorpòria (ECMO) i altres tècniques quirúrgiques innovadores (cirurgia del limfedema, carcinomatosi peritoneal) i intervencions mínimament invasives. Un altre avenç tecnològic és la incorporació de la cromatografia de masses (Maldi-Tof) que permet la identificació ràpida de cultius microbiològics.

Cal ressaltar l'activitat de la Unitat de Coordinació de Trasplantaments, que ha obtingut el rècord absolut de donacions l'any del seu 25è aniversari. Una trajectòria d'excel·lència que ha estat reconeguda recentment amb el Premi Ramon Llull, un dels guardons més importants de la Comunitat Autònoma.

En altres àmbits, cal agrair la col·laboració de diverses entitats per ajudar que les instal·lacions de l'Àrea de Pediatria de l'Hospital es converteixin en un lloc més amable i acollidor, que estigui adaptada als nins i a les nines que, per algun motiu, han d'ingressar en el nostre centre hospitalari.

En el seu quart any de vida, l'Hospital Universitari Son Espases continua optimitzant el seu rendiment. L'any 2014, s'ha assolit la xifra més gran d'intervencions quirúrgiques fetes per un sol hospital en la història de la Sanitat Balear. A més, s'han registrat increments importants en l'activitat de consultes externes i de laboratoris i, d'una manera molt significativa, de les principals proves radiològiques.

Aquests avenços, units a l'excel·lent acompliment professional tant del personal sanitari com de l'administratiu, situen l'Hospital Universitari Son Espases com a pilar fonamental de l'estructura sanitària de la Comunitat Autònoma, i ens permet afrontar amb garanties el repte d'extreure el màxim rendiment de les instal·lacions i orientar la prestació de la millor qualitat assistencial als propietaris de la Sanitat Pública, que són els nostres pacients.

Víctor Ribot Murillo
Director gerent

P
P

DADES GLOBALS

Població assignada	320.215
Població com a hospital de referència	1.047.288
Professionals	4.883
Recursos econòmics	333.368.172

"Font Població (TSI)"

ESTRUCTURA

ESTRUCTURA HUSE	
Llits Instal·lats	816
Llits Funcionals	682
Hospitalització Convencional	584
Adults	511
Pediatria	35
Psiquiatria	38
Unitat de Crítics	84
UCI Adults	31
UCI Pediàtrica	10
UCI Neonatal	11
Cures Mitjanes Neonatals	24
Unitat de Reanimació	8
Unitats Especials	14
Unitat de Curta Estada I Dolor	1
Unitat del Dolor	9
Unitat del Son	4
Sales de Parts	6
Quiròfans Generals	20
Quiròfans CMA	7
Consultoris de Consultes Externes	263
Llocs d'Hospital de Dia	65
ESTRUCTURA HOSPITAL GENERAL	
Llits instal·lats	108
ESTRUCTURA HOSPITAL PSIQUIÀTRIC	
Llits instal·lats	174

ORGANIGRAMA

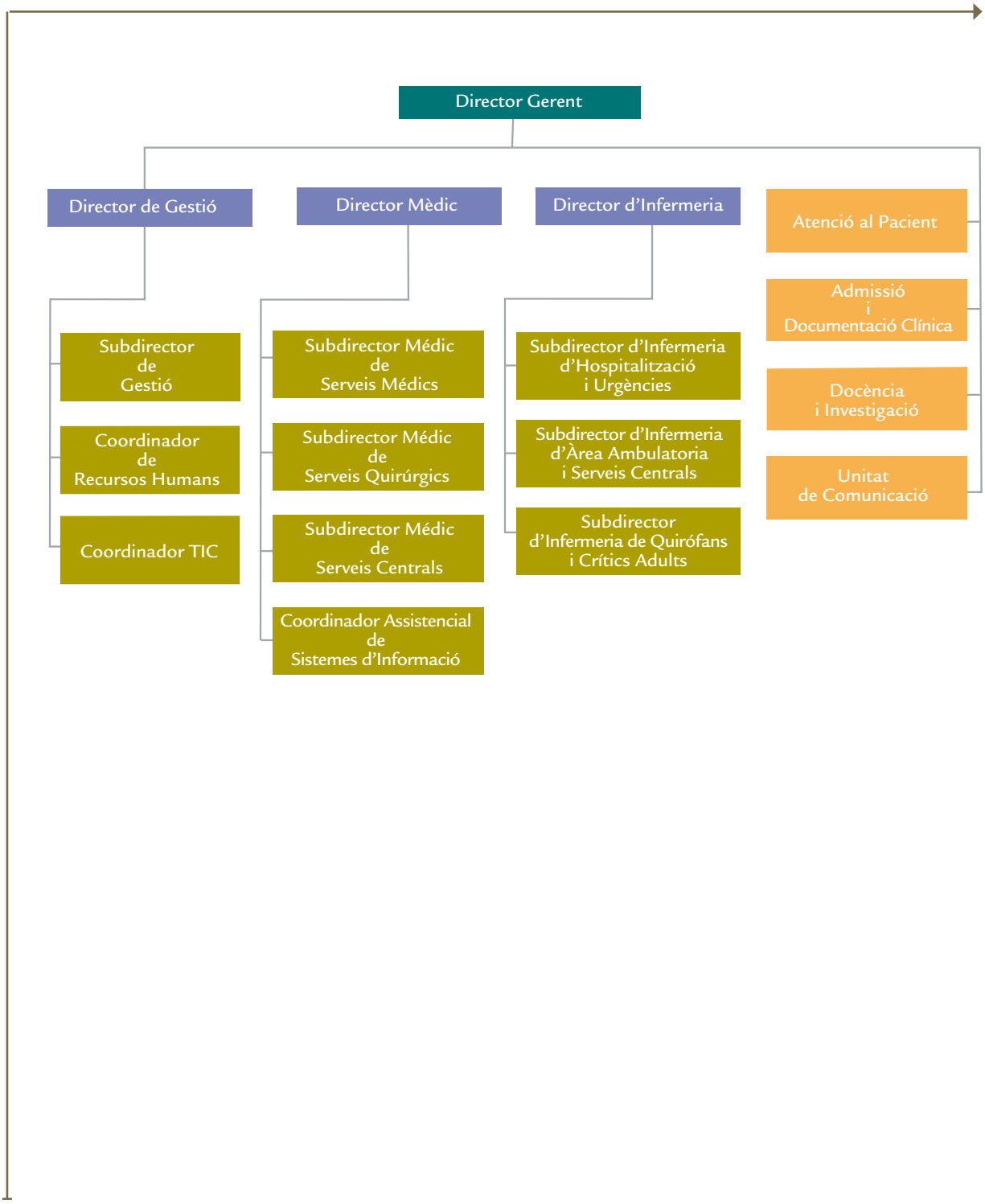

RECURSOS HUMANS

PROFESSIONALS	
Personal directiu	15
Personal facultatiu	736
Personal sanitari no facultatiu	2.813
Personal no sanitari	1.081
Residents	238
Total	4.883

*No s'hi inclou el personal jubilat
**S'inclou el personal de l'H. General i de l'H. Psquiàtric

CARTERA DE SERVEIS

HOSPITAL UNIVERSITARI SON ESPASES		
SERVEIS MÈDICS	SERVEIS QUIRÚRGICS	SERVEIS CENTRALS
· Aparell Digestiu	· Anestèsia i Reanimació	· Análisis Clíniques
· Cardiologia	· Cirurgia General i Digestiva	· Anatomia Patològica
· Dermatologia	· Obstetrícia i Ginecologia	· Farmàcia
· Endocrinologia	· Oftalmologia	· Hematologia i Hemoteràpia
· Geriatria	· Otorinolaringologia	· Medicina Preventiva
· Hospitalització a Domicili	· Traumatologia i Cirurgia Ortopèdica	· Radiodiagnòstic
· Medicina Intensiva	· Urologia	· Rehabilitació
· Medicina Interna		
· Nefrologia		
· Neurologia		
· Oncologia		
· Pediatria		
· Pneumologia		
· Psiquiatria		
· Psiquiatria Infantil		
· Reumatologia		
· Urgències		

SERVEIS DE REFERÈNCIA	
SERVEIS QUIRÚRGICS	SERVEIS CENTRALS
· Angiologia i Cirurgia Vascular	· Genètica
· Cirurgia Cardíaca	· Immunologia
· Cirurgia Oral i Maxil·lofacial	· Medicina Nuclear
· Cirurgia Pediàtrica	· Oncologia Radioteràpica
· Cirurgia Plàstica i Reparadora	· Radiofísica Hospitalària
· Cirurgia Toràcica	
· Neurocirurgia	
· Traumatologia Infantil	

HOSPITAL GENERAL
· Programa de Pluripatològics
· Programa d'Ictus
· Programa d'Ortogeriatria
· Programa de Cures Pal·liatives
· Programa de Reeducació Funcional (sense hospitalització)

HOSPITAL PSIQUIÀTRIC
· Psiquiatria
Unitat de Llarga Estada
Unitat d'Estada Mitjana
Unitat de Subaguts
Unitat de Psicogeriatria

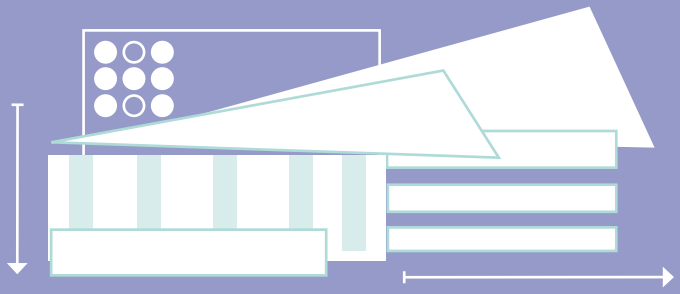

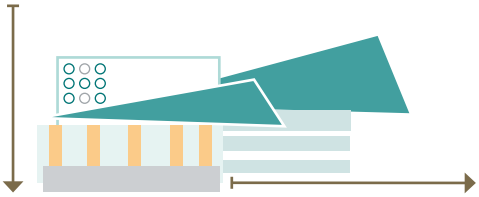

ACTIVITAT ASSISTENCIAL

RESUM ACTIVITAT ANUAL	
Altes	29.457
Intervencions quirúrgiques	20.322
Intervencions en gabinets	2.222
Intervencions en Centres Aliens	153
Urgències	130.843
Consultes Externes	521.623
Parts	1.875

URGÈNCIES

SERVEIS	N. URGÈNCIES
ACV	488
Alta voluntària	3
Curació / Finalització de les cures	294
Hospitalització	190
Incompar. a la valoració mèdica	1
ANR	44
Pas a Hospitalització	44
CAR	1.178
Alta voluntària	9
Curació / Finalització de les cures	231
Exitus	4
Hospitalització	932
Trasllat a centre sociosanitari	2
CCA	8
Curació / Finalització de les cures	1
Hospitalització	7
CGD	1.475
Alta voluntària	10
Curació / Finalització de les cures	826
Fuga	4
Hospitalització	633
Incompar. a la valoració mèdica	2
CMF	568
Curació / Finalització de les cures	445
Fuga	1
Hospitalització	122
CPE	248
Curació / Finalització de les cures	66
Hospitalització	182
CPL	20
Curació / Finalització de les cures	2
Hospitalització	18
CTO	66
Pas a Hospitalització	66

DIG	1.129
Pas a Hospitalització	1.129
END	46
Curació / Finalització de les cures	3
Pas a Hospitalització	43
GIN	5.652
Alta voluntària	23
Curació / Finalització de les cures	5.223
Fuga	66
Hospitalització	310
Incompar. a la valoració mèdica	26
Incompareixença al triatge	2
Altres motius	2
HEM	119
Curació / Finalització de les cures	5
Pas a Hospitalització	114
MIR	2.884
Curació / Finalització de les cures	2
Pas a Hospitalització	2.882
MIV	358
Pas a Hospitalització	358
NEF	396
Alta voluntària	2
Curació / Finalització de les cures	85
Hospitalització	307
Altres motius	2
NML	1.183
Pas a Hospitalització	1.183
NRC	369
Alta voluntària	4
Curació / Finalització de les cures	22
Fuga	1
Hospitalització	342
NRL	1.684
Alta voluntària	53
Curació / Finalització de les cures	719
Exitus	4
Fuga	14
Hospitalització	889
Incompar. a la valoració mèdica	2
Trasllat a un altre hospital	3
OBS	5.824
Alta voluntària	17
Curació / Finalització de les cures	3.782
Fuga	48

Hospitalització	1.956
Incompar. a la valoració mèdica	18
Incompareixença al triatge	1
Altres motius	2
OFT	1.262
Alta voluntària	4
Curació / Finalització de les cures	1.211
Fuga	2
Hospitalització	39
Incompar. a la valoració mèdica	4
Altres motius	2
ONC	498
Curació / Finalització de les cures	2
Hospitalització	496
ORL	1.610
Alta voluntària	6
Curació / Finalització de les cures	1.483
Fuga	4
Hospitalització	116
Incompar. a la valoració mèdica	1
PED	27.075
Alta voluntària	37
Curació / Finalització de les cures	25.481
Exitus	2
Fuga	116
Hospitalització	1.265
Incompar. a la valoració mèdica	117
Incompareixença al triatge	46
Altres motius	9
Traslat a un altre hospital	2
PSQ	1.753
Alta voluntària	17
Curació / Finalització de les cures	979
Fuga	26
Hospitalització	720
Incompar. a la valoració mèdica	5
Trasllat a un altre hospital	6
PSI	143
Alta voluntària	1
Curació / Finalització de les cures	122
Hospitalització	20
TRA	2.452
Alta voluntària	10
Curació / Finalització de les cures	1.556

Exitus	2
Fuga	14
Hospitalització	866
Incompar. a la valoració mèdica	3
Trasllat a un altre hospital	1
TRI	507
Curació / Finalització de les cures	315
Hospitalització	192
URG	70.251
Alta voluntària	697
Curació / Finalització de les cures	66.545
Exitus	118
Fuga	755
Incompar. a la valoració mèdica	763
Incompareixença al triatge	399
Altres motius	151
Trasllat a un centre sociosanitari	338
Trasllat a un altre hospital	485
UCE	768
Hospitalització	768
UDO	3
Hospitalització	3
URO	782
Alta voluntària	8
Curació / Finalització de les cures	346
Exitus	1
Hospitalització	426
Trasllat a un altre hospital	1
Total Urgències	**130.843**

INGRESSOS PER SERVEIS

SERVEI	INGRÉS EXTERN	INGRÉS INTERN	TOTAL GENERAL
Anestèsia, Reanimació i Unitat del Dolor	86	814	900
Angiologia i Cirurgia Vascular	823	117	940
Aparell Digestiu	1.362	81	1.443
Cardiologia	1.876	509	2.385
Cirurgia Cardíaca	341	570	911
Cirurgia General i Digestiva	1.814	289	2.103
Cirurgia Oral i Maxil·lofacial	451	63	514
Cirurgia Pediàtrica	492	71	563
Cirurgia Plàstica	455	19	474
Cirurgia Toràcica	375	179	554
Endocrinologia i Nutrició	161	13	174
Hematologia Clínica i Hemoteràpia	341	64	405
Medicina Intensiva	795	860	1.655
Medicina Interna	2.935	195	3.130
Nefrologia	447	106	553
Neurocirurgia	795	392	1.187
Neurologia	1.121	106	1.227
Obstetrícia i Ginecologia	2.990	127	3.117
Oftalmologia	306	0	306
Oncologia Mèdica	871	108	979
Otorinolaringologia	848	78	926
Pediatria	2.361	139	2.500
Pneumologia	2.375	135	2.510
Psiquiatria	758	22	780
Psiquiatria Infantil	44	74	118
Radiodiagnòstic	4	0	4
Traumatologia i Cirurgia Ortopèdica	1.797	62	1.859
Traumatologia Infantil	538	43	581
Unitat de Curta Estada	756	11	767
Urologia	1.108	94	1.202
			Total Hospital: 29.426

ALTES PER SERVEIS

SERVEI	ALTA	ALTA PER TRASLLAT	TOTAL GENERAL
Anestèsia, Reanimació i Unitat del Dolor	40	848	888
Angiologia i Cirurgia Vascular	825	119	944
Aparell Digestiu	1.363	71	1.434
Cardiologia	2.069	326	2.395
Cirurgia Cardíaca	498	411	909
Cirurgia General i Digestiva	1.860	242	2.102
Cirurgia Oral i Maxil·lofacial	464	54	518
Cirurgia Pediàtrica	508	59	567
Cirurgia Plàstica	461	11	472
Cirurgia Toràcica	383	175	558
Endocrinologia i Nutrició	165	9	174
Hematologia Clínica i Hemoteràpia	362	45	407
Medicina Intensiva	234	1.428	1.662
Medicina Interna	2.876	249	3.125
Nefrologia	474	72	546
Neurocirurgia	922	265	1.187
Neurologia	1.127	102	1.229
Obstetrícia i Ginecologia	2.981	129	3.110
Oftalmologia	304	4	308
Oncologia Mèdica	948	37	985
Otorinolaringologia	852	73	925
Pediatria	2.332	183	2.515
Pneumologia	2.409	100	2.509
Psiquiatria	713	82	795
Psiquiatria Infantil	115	2	117
Radiodiagnòstic	2	2	4
Traumatologia i Cirurgia Ortopèdica	1.815	42	1.857
Traumatologia Infantil	544	37	581
Unitat de Curta Estada	676	89	765
Urologia	1.135	72	1.207
			Total Hospital: 29.457

ESTADES

SERVEI	ESTADES TOTALS	ESTADES MITJANES
Anestèsia, Reanimació i Unitat del Dolor	2.464	2,74
Angiologia i Cirurgia Vascular	3.427	3,65
Aparell Digestiu	9.176	6,36
Cardiologia	11.589	4,86
Cirurgia Cardíaca	3.961	4,35
Cirurgia General i Digestiva	9.888	4,70
Cirurgia Oral i Maxil·lofacial	2.235	4,35
Cirurgia Pediàtrica	1.243	2,21
Cirurgia Plàstica	3.301	6,96
Cirurgia Toràcica	2.247	4,06
Endocrinologia i Nutrició	1.005	5,78
Hematologia Clínica i Hemoteràpia	5.853	14,45
Medicina Intensiva	9.992	6,04
Medicina Interna	29.328	9,37
Nefrologia	3.835	6,93
Neurocirurgia	8.248	6,72
Neurologia	11.981	3,84
Obstetrícia i Ginecologia	10.678	34,90
Oftalmologia	1.147	1,17
Oncologia Mèdica	8.564	9,25
Otorinolaringologia	2.865	1,15
Pediatria	21.400	8,53
Pneumologia	11.709	9,86
Psiquiatria	9.918	12,72
Psiquiatria Infantil	1.164	9,86
Radiodiagnòstic	8	2,00
Traumatologia i Cirurgia Ortopèdica	13.256	7,13
Traumatologia Infantil	1.894	3,26
Unitat de Curta Estada	2.048	2,67
Urologia	7.319	6,09
Total general	211.743	7,20

INTERVENCIONES QUIRÚRGICAS

SERVEIS HOSPITAL HUSE	CENTRE	TIPUS D'INTERVENCIÓ	P*	U**	TOTAL
Anestèsia, Reanimació i Unitat del Dolor	HUSE	Cirurgia amb ingrés	19	43	62
	HUSE	Cirurgia major ambulatòria	1		1
	HUSE	Cirurgia menor		2	2
Total Anestèsia, Reanimació i Unitat del Dolor			20	45	65
Angiologia i Cirurgia Vascular	HUSE	Cirurgia major ambulatòria	17		17
	HUSE	Cirurgia menor	382	9	391
	HUSE	Cirurgia amb ingrés	530	213	743
Total Angiologia i Cirurgia Vascular			929	222	1.151
Cirurgia Cardíaca	HUSE	Cirurgia amb ingrés	497	25	522
Total Cirurgia Cardíaca			497	25	522
Cirurgia General i Digestiva	VS	Cirurgia major ambulatòria	370		370
	VS	Cirurgia menor	396		396
	VS	Cirurgia amb ingrés	248		248
	HUSE	Cirurgia major ambulatòria	388		388
	HUSE	Cirurgia menor	309	76	385
	HUSE	Cirurgia amb ingrés	988	546	1.534
Total Cirurgia General i Digestiva			2.699	622	3.321
Cirurgia Oral i Maxil·lofacial	HUSE	Cirurgia major ambulatòria	302		302
	HUSE	Cirurgia menor	85	1	86
	HUSE	Cirurgia amb ingrés	358	31	389
Total Cirurgia Oral i Maxil·lofacial			745	32	777

HUSE: Hospital Universitari Son Espases
VS: Verge de la Salut
P*: Programada
U*: Urgent

Cirurgia Pediàtrica	HUSE	Cirurgia major ambulatòria	648		648
	HUSE	Cirurgia menor	5	2	7
	HUSE	Cirurgia amb ingrés	337	212	549
		Total Cirurgia Pediàtrica	990	214	1.204
Cirurgia Plàstica	VS	Cirurgia major ambulatòria	2		2
	VS	Cirurgia menor	265		265
	HUSE	Cirurgia major ambulatòria	152		152
	HUSE	Cirurgia menor	289		289
	HUSE	Cirurgia amb ingrés	466	18	484
		Total Cirurgia Plàstica	1.174	18	1.192
Cirurgia Toràcica	HUSE	Cirurgia major ambulatòria	4		4
	HUSE	Cirurgia amb ingrés	307	39	346
		Total Cirurgia Toràcica	311	39	350
Dermatologia	HUSE	Cirurgia major ambulatòria	17		17
	HUSE	Cirurgia menor	187	1	188
	HUSE	Cirurgia amb ingrés	3		3
		Total Dermatologia	207	1	208
Neurocirurgia	HUSE	Cirurgia major ambulatòria	4		4
	HUSE	Cirurgia menor	13	1	14
	HUSE	Cirurgia amb ingrés	451	129	580
		Total Neurocirurgia	468	130	598
Obstetrícia i Ginecologia	HUSE	Cirurgia major ambulatòria	174		174
	HUSE	Cirurgia menor		20	20
	HUSE	Cirurgia amb ingrés	536	778	1.314
		Total Obstetrícia i Ginecologia	710	798	1.508
Oftalmologia	VS	Cirurgia major ambulatòria	2.255		2.255
	VS	Cirurgia menor	526		526
	VS	Cirurgia amb ingrés	48		48
	HUSE	Cirurgia major ambulatòria	460		460
	HUSE	Cirurgia menor	14	5	19
	HUSE	Cirurgia amb ingrés	222	17	239
		Total Oftalmologia	3.525	22	3.547
Otorinolaringologia	HUSE	Cirurgia major ambulatòria	511		511
	HUSE	Cirurgia menor	5	5	10

	HUSE	Cirurgia amb ingrés	779	99	878
		Total Otorinolaringologia	1.295	104	1.399
Traumatologia i Cirurgia Ortopèdica	VS	Cirurgia major ambulatòria	148		148
	VS	Cirurgia menor	5		5
	VS	Cirurgia amb ingrés	18		18
	HUSE	Cirurgia major ambulatòria	747		747
	HUSE	Cirurgia menor	34	10	44
	HUSE	Cirurgia amb ingrés	1.382	381	1.763
		Total Traumatologia i Cirurgia Ortopèdica	2.334	391	2.725
Traumatologia i Cirurgia Ortopèdica Infantil	HUSE	Cirurgia major ambulatòria	57		57
	HUSE	Cirurgia amb ingrés	335	154	489
		Total Traumatologia i Cirurgia Ortopèdica Infantil	392	154	546
Unitat d'Extraccions i Trasplantament	HUSE	Cirurgia amb ingrés		45	45
		Total Unitat d'Extraccions i Trasplantaments	0	45	45
Urologia	VS	Cirurgia major ambulatòria	10		10
	VS	Cirurgia menor	172		172
	VS	Cirurgia amb ingrés	39		39
	HUSE	Cirurgia major ambulatòria	2		2
	HUSE	Cirurgia menor	47	11	58
	HUSE	Cirurgia amb ingrés	686	197	883
		Total Urologia	956	208	1.164
		Total general	17.252	3.070	20.322

INTERVENCIONS EFECTUADES EN ELS GABINETS					
SERVEIS HOSPITAL HUSE	CENTRE	TIPUS D'INTERVENCIÓ	P*	U**	TOTAL
Cirurgia Oral i Maxil·lofacial	HUSE	Cirurgia menor	752		752
		Total Cirurgia Oral i Maxil·lofacial	752	0	752
Dermatologia	HUSE	Cirurgia menor	1.461	2	1.463
		Total Dermatologia	1.461	2	1.463
Otorinolaringologia	HUSE	Cirurgia menor	7		7
		Total Otorinolaringologia	7	0	7
		Total general	2.220	2	2.222

TOTAL INTERVENCIONS A L'HUSE	19.472	3.072	22.544

CONSULTES D'INFEMERIA

INFERMERIA	PRIMERES VISITES	SUCCESSIVES	TOTAL
CEET0A - Infermeria Estomes	196	1.656	1.852
CUP00A - Úlceres per Pressió	368	782	1.150
Total	564	2.438	3.002

CONSULTES EXTERNES

SERVEIS	UNITAT NORMALITZADA	1a VISITA	2a VISITA I SUCCESSIVES	TOTAL GENERAL
ANESTÈSIA, REANIMACIÓ I UNITAT DEL DOLOR	ANR - Anestèsia i Reanimació CEX	13.567	447	14.014
	UDO - Unitat del Dolor CEX	1.271	4.014	5.285
	TOTAL	14.838	4.461	19.299
ANGIOLOGIA I CIRURGIA VASCULAR	ACV - Angiologia i Cirurgia Vascular CEX	3.652	2.419	6.071
	TOTAL	3.652	2.419	6.071
APARELL DIGESTIU	DIG - Aparell Digestiu CEX	4.940	11.230	16.170
	TOTAL	4.940	11.230	16.170
CARDIOLOGIA	CAR - Cardiologia CEX	3.800	7.934	11.734
	CAR - Unitat d'Arítmies	138	378	516
	CAR- Insuficiència Cardíaca	151	946	1.097
	TOTAL	4.089	9.258	13.347
CIRURGIA CARDÍACA	CCA - Cirurgia Cardíaca CEX	296	570	866
	TOTAL	296	570	866
CIRURGIA GENERAL I DIGESTIVA	CGD - Cirurgia General i Digestiva CEX	3.027	3.451	6.478
	CGD - Colorectal	415	1.648	2.063
	CGD . Hepatobiliopan-creàtica	399	992	1.391
	CGD - Esofagogàstrica	126	514	640
	CGD - Gabinet de Proctologia	212	908	1.120
	KCG - Cirurgia General i Digestiva Quota CEX	2.027	916	2.943
	TOTAL	6.206	8.429	14.635

CIRURGIA ORAL I MAXIL·LOFACIAL	CMF - Cirurgia Maxil·lofacial CEX	3.606	4.519	8.125
	TOTAL	3.606	4.519	8.125
CIRURGIA PEDIÀTRICA	CPE - Cirurgia Pediàtrica CEX	2.053	4.271	6.324
	TOTAL	2.053	4.271	6.324
CIRURGIA PLÀSTICA	CPL - Cirurgia Plàstica CEX	1.361	4.321	5.682
	TOTAL	1.361	4.321	5.682
CIRURGIA TORÀCICA	CTO - Cirurgia Toràcica CEX	361	952	1.313
	TOTAL	361	952	1.313
DERMATOLOGIA	DER - Dermatologia CEX	15.430	11.562	26.992
	TOTAL	15.430	11.562	26.992
ENDOCRINOLOGIA I NUTRICIÓ	END - Endocrinologia CEX	2.565	11.270	13.835
	HDD - Endocrinologia	0	2.063	2.063
	TOTAL	2.565	13.333	15.898
GENÈTICA	GEN - Genètica CEX	896	966	1.862
	TOTAL	896	966	1.862
GERIATRIA	GER - Geriatria CEX	91	315	406
	TOTAL	91	315	406
HEMATOLOGIA CLÍNICA I HEMOTERÀPIA	HDD - Hematologia	99	7.495	7.594
	HEM - Hematologia CEX	1.020	2.420	3.440
	HEM - Afèresis	459	849	1.308
	TOTAL	1.578	10.764	12.342
IMMUNOLOGIA	INM - Immunologia CEX	84	317	401
	INM - Al·ergia	775	656	1.431
	TOTAL	859	973	1.832
MEDICINA INTERNA	MIR - Malalties Transmissió Sexual	726	561	1.287
	MIR- Centre Penitenciari	4	294	298
	HDD - Medicina Interna	12	885	897
	MIF - Medicina Interna Infecciosos CEX	410	5.307	5.717
	MIR - Medicina Interna CEX	903	1.628	2.531
	TOTAL	2.055	8.675	10.730
MEDICINA NUCLEAR	NMU - Medicina Nuclear	192	0	192
	TOTAL	192	0	192

NEFROLOGIA	NEF - Nefrologia CEX	424	2.579	3.003
	NEF - Diàlisi	1	56	57
	NEF - Trasplantament renal	48	2.717	2.765
	TOTAL	473	5.352	5.825
PNEUMOLOGIA	NML - Pneumologia CEX	1.438	5.765	7.203
	USO - Unitat del Son	763	2.676	3.439
	TOTAL	2.201	8.441	10.642
NEUROCIRURGIA	NCR - Neurocirurgia CEX	1.444	4.655	6.099
	TOTAL	1.444	4.655	6.099
NEUROLOGIA	NRL - Neurologia CEX	3.831	15.358	19.189
	TOTAL	3.831	15.358	19.189
OBSTETRÍCIA I GINECOLOGIA	Gabinet Ginecologia	375	365	740
	GIN - Ginecologia CEX	6.734	19.126	25.860
	GIN - Mama	1.271	5.429	6.700
	GINE - Oncològica	310	1.940	2.250
	Obstetrícia CEX	2.043	5.818	7.861
	Gabinet Diagnòstic Prenatal	100	414	514
	URE - Unitat de Reproducció	573	2.420	2.993
	TOTAL	11.406	35.512	46.918
OFTALMOLOGIA	KOF - Oftalmologia Quota CEX	25.375	14.714	40.089
	OFT - Oftalmologia CEX	3.887	17.912	21.799
	TOTAL	29.262	32.626	61.888
ONCOLOGIA MÈDICA	HDD - Oncologia	279	10.351	10.630
	ONC - Oncologia CEX	848	4.590	5.438
	TOTAL	1.127	14.941	16.068
OTORINOLARINGOLOGIA	ORL - Al·lèrgia	619	1.986	2.605
	ORL - Otorinolaringologia CEX	7.097	12.888	19.985
	ORL - Foniatria	671	677	1.348
	ORL - Infantil	1.674	4.416	6.090
	TOTAL	10.061	19.967	30.028
PEDIATRIA	PED - Menorca	178	75	253
	PED - Endocrinologia	458	2.485	2.943
	PED - Cardiopediatria	1.080	1.134	2.214
	PED - Malalties Metabòliques	48	425	473

PEDIATRIA	PED - Gastropediatria	384	1.430	1.814
	PED - Immunopediatria	75	196	271
	PED - Nefropediatria	198	967	1.165
	PED - Neonatologia	1	570	571
	PED - Pneumopediatria	609	2.253	2.862
	PED - Neuropediatria	449	2.403	2.852
	PED - Oncopediatria	24	998	1.022
	PED - Pediatria General	0	161	161
	PED - Reumatologia	110	769	879
	TOTAL	3.614	13.866	17.480
PSICOLOGIA	Psicologia Adults	219	1.522	1.741
	Psicologia Infantil	229	1.411	1.640
	TOTAL	448	2.933	3.381
PSIQUIATRIA	Psiquiatria HDD	57	1.523	1.580
	Psiquiatria HDD Infanto-juvenil	43	539	582
	Psiquiatria Infantojuvenil	958	6.067	7.025
	PSQ - Psiquiatria CEX	2.334	17.601	19.935
	PSQ - Centre Penitenciari	5	272	277
	PSQ - Desintoxicació	20	48	68
	PSQ - Unitat Trastorn Conducta Alimentària	301	1.737	2.038
	TOTAL	3.718	27.787	31.505
RADIOTERÀPIA	RTD - Radioteràpia	1.265	3.347	4.612
	TOTAL	1.265	3.347	4.612
REHABILITACIÓ	REH - Rehabilitació	6.265	9.921	16.186
	TOTAL	6.265	9.921	16.186
REUMATOLOGIA	HDD - Reumatologia	1	11	12
	REU - Reumatologia CEX	1.150	4.953	6.103
	TOTAL	1.151	4.964	6.115
TRAUMATOLOGIA I CIRURGIA ORTOPÈDICA	KTRA - Traumatologia Quota CEX	7.726	5.934	13.660
	TRA - Traumatologia CEX	9.893	24.714	34.607
	TRI - Traumatologia Infantil CEX	4.150	10.128	14.278
	TOTAL	21.769	40.776	62.545
URGÈNCIES	URG - Urgències CEX	50	26	76
	TOTAL	50	26	76

UROLOGIA	KUR - Urologia Quota CEX	2.410	4.587	6.997
	URO - Urologia CEX	3.020	9.615	12.635
	URO - Gabinet Litotrícia	169	1.179	1.348
	TOTAL	5.599	15.381	20.980

Total general	**168.752**	**352.871**	**521.623**

GABINETS

ANGIOLOGIA I CIRURGIA VASCULAR	
Claudiometria	652
Cures Gabinet ACV	830
Doppler arterial MI	492
Doppler arterial MS	35
Ecodòppler aòrtica	125
Ecodòppler aòrtica MI	127
Ecodòppler aòrtica MS	7
Ecodòppler arterial	33
Ecodòppler Bypass	75
Ecodòppler troncosupraaòrtica	765
Ecodòppler venosa MI	810
Ecodòppler venosa MS	68
Ecodòppler visceral	4
Estudi vasoesp. digital	6
Fotopletismografia digital	428
Índex turmell-braç	604
CARDIOLOGIA	
Estudi conducció AV/SINUS	4
Estudi taqui. supraventricular	13
Estudi taqui. ventricular	13
Ablació taqui. auricular	4
Ablació fibril·lar auricular	10
Ablació *flutter* auricular	10
Ablació node AV	5
Ablació taqui. intranodal	19
Ablació taqui. ventricular	7
Ablació via accés	24
Ecocardiografia amb contrast	62
Ecocardiografia esforç cicloergòmetre	39
Ecocardiografia estudi farmacològic	25
Ecocardiografia transesofàgica	190

Ecocardiografia transtoràcica amp.	116
Ecocardiografia transtoràcica conv.	3.919
Electrocardiograma	1.041
Ergometria	44
Holter CARG	162
MIBI dipiridamol	72
MIBI ergometria	67
Proves esforç	140
Congènits	33
Coronariografia	1.877
ecografia intracoronària	100
Guia presssió intracoronària	96
Altra prova diagnòstica	77
Valvulars	200
ACTP	30
Aterectomia	17
Tancament comunicació interauricular	18
Tancament foramen oval percutani	8
Endopròtesi (pacients)	310
Implant percutani pròtesi aòrtica	5
Oclusió apèndix auricular esquerre	15
Altres	22
Stent recobert de fàrmac (pacients)	622
Valvulopàstia mitral	7
Cardiov. elec. program.	116
Desfibril·lador DDD impl.	4
Desfibril·lador monoc. VVI impl.	40
Desfibrilador TRC impl.	10
Desfibril·lador revisió	490
Ergometries Pavelló P	751
Generador DAI recanvi	15
Generador marcapassos recanvi	69
Holter cara revisió	96
Holter subcutani implan.	16
Marcapassos BIC DDD inserció	99
Marcapassos BIC VDD inserció	24
Marcapassos TRC inserció	4
Marcapassos UNIC inserció	65
Marcapassos monitoratge	3
Marcapassos revisió	1.500
Proves d'esforç	10

CIRURGIA GENERAL I DIGESTIVA	
Anuscòpia rígida	6
Cures CGD	1.977
Ecografia rectal	35
Rectoscòpia rígida	6
CIRURGIA MAXIL·LOFACIAL	
Cures CMF	446
Ortopantomografia	1.307
Teleradiografia	71
CIRURGIA PEDIÀTRICA	
Estudi urodinàmic	99
CIRURGIA PLÀSTICA	
Cura ferida CPL	1.797
Tatuatge arèola	35
DERMATOLOGIA	
Biòpsia cutània	1.087
Criocirurgia	1.138
Crioteràpia berruga	1.547
Cures DER	882
Curetatge DER	107
Curetatge molusc	273
Dermatoscòpia	560
Electrocirurgia	127
Epicutànies	290
Examen corporal total	5
Examen microscopi òptic	9
Extirpació lesió cutània	287
Fototeràpia PUVA	1.147
Fototeràpia UVB	3.962
Infiltració intralesió	95
Mantoux	88
Presa fotografies	416
Teràpia biològica	196
Teràpia fotodinàmica	422
Wood	4
APARELL DIGESTIVO	
Bandes varius esofàgiques	21
Biofeedback	143
Biòpsia hepàtica	14
Càpsula endoscòpica	60
Colangiopancreatografia retrògrada	195

Colonoscòpia	2.860
Cromoendoscòpia	13
Dilatació còlon	27
Dilatació esofàgica	16
Ecoendoscòpia A amb punció	50
Ecoendoscòpia A sense punció	155
Ecoendoscòpia B amb punció	9
Ecoendoscòpia B sense punció	3
Electrocoagulació amb argó	21
Enteroscòpia doble baló	20
Fibroscan	684
Gastroscòpia	2.360
Gastrostomia	8
Manometria anorectal	110
Manometria esofàgica	316
Phmetria ambulatòria	216
Polipectomia end.	267
Rectosigmoidoscòpia	41
ENDOCRINOLOGIA	
Administració medicaments via parenteral	26
C. ext. telefònica	17
Control nutrició	9
Ecografia tiroides	1.493
Ecografia tiroides PAAF	74
Inst. bomba insulina	95
Monitoratge glucèmia	37
Altres determinacions basals	14
Prolactina	28
Proves funcionals hormonals	109
Taller educacional	623
Test ACTH cortisol	6
GINECOLOGIA	
Baló intraquirúrgic	8
Conització	209
Cures	369
DIU inserció	17
Ecografia ginecològica	1.909
Histeroscòpia diagnòstica	230
Implant subcutani anticonceptiu inserció	114
Implant subcutani anticonceptiu retirada	39
Intervenció ginecològica	35

HEMATOLOGIA	
ADA-Columna	9
Analítiques control	1.353
Auto per afèresi	5
Eritrofèresis terapèutiques	150
Gammaglobulina anti-D	270
Gel	99
Grups gabinet afèresi	1.271
Recanvi hemàtic	11
Recanvi plasmàtic	112
Sangnies terapèutiques	140
Stem-Cell	79
Pacients hemofília	258
CPH transfós	152
Criop. transfós	419
Factors transfós	842
Hematies transfós	13.415
Plaquetes transfós	4.091
Plasma transfós	1.535
Hematologia C. Ext. Sintrom	46.786
MEDICINA INTERNA	
Fibroscan	150
MEDICINA NUCLEAR	
Gangli sentinella	5
Gangli sentinella mama	367
Gangli sentinella melanoma	69
Localitzada amb I131	128
MIBG localitzada	9
Octreoscan	25
Octreoscan localitzada	50
Octreoscan tardà	26
PET CE tardana	14
PET tardana	162
PET-TAC	818
PET-TAC planificac.	25
Rastreig I 131 100mCi	102
Rastreig MIBG	10
Rastreig MIBG tardà	10
SPECT-CT I131	107
SPECT-CT MIBG	5
SPECT-CT-GC	33
SPECT-TAC Octreoscan	25
SPECT-TAC Terktrotyd	2
Teltrotyd	2

Tektrotyd localitzada	2
Tektrotyd tardana	2
Càlcul dosis	82
MIBG localitzada	5
Paratiroides	214
Paratiroides tardana	214
PET-TC endocrinologia	12
Rastreig I131 5mCi	26
SPECT-CT MIBG	2
SPECT-TAC paratiroides	130
Suprarenal MIBG	4
Suprarenal MIBG tardana	5
Tiroides	319
HD hematies tardana	2
Hemorràgia digestiva hematies	9
Leucos intestinals	15
Leucos intestinals tardans	4
Meckel	8
Salivar	30
SPECT-TAC hematies	2
SPECT-TAC leucos	3
Trànsit esofàgic	4
Buidament gàstric	9
Cinètica plaq.	3
Cinètica plaq. tardana	14
PET-TC HEM	447
Datscan	198
PET-TC cerebral	239
SPECT perfusió cerebral	130
PET-TC immuno	2
Rastreig amb leucos	2
Rastreig gal·li	2
G. renal ronyó TX	6
Gammagrafia renal	297
Renograma	13
Renograma diurètic	113
2T	904
Densito. sencera	85
Densito. localitzada	522
G. òssia leucos tardans	148

Òssia afin. tumoral	9
Òssia completa	1.392
Òssia amb gal·li	14
Òssia amb leucos	149
Òssia localitzada	1.373
PET-CT òssia	4
SPECT òssia	33
SPECT-TAC gal·li	5
SPECT-TAC leucos	58
SPECT-TAC òssia	139
CARDIO DPD	5
PET-CT cardio	3
SPECT-TAC MIBI esforç	167
SPECT-TAC MIBI repòs	158
Ventricle	8
Perfusió pulmonar	75
PET-TC pneumologia	154
Pulmonar gal·li	6
SPECT pulmonar gal·li	2
SPECT ventilació	33
SPECT-TAC pulm. MAA	38
SPECT-TAC pulmonar gal·li	3
SPECT-TAC ventilació	4
Ventilació pulmonar	13
Leucos pròtesis vascular	5
Leucos pròtesis vascular tardana	5
SPECT-TAC leucos vascular	4
Tractament hipertiroidisme	102
Tractament limfoma	4
Tractament neo tiroides	95
Tractament radi- 223	10
NEFROLOGIA	
Atenció telefònica pacients	87
Biòpsia renal	53
Catèter extracció	44
Catèter inserció	53
Catèter manteniment	142
Diàlisis peritoneal pac.	39
Ecografies	27
Educació sanitària	794
Hemodiàlisis crònics pacients	61
Hemodiàlisis crònics sessions	5.785

Hemodiàlisis *online* sessions	3.670
Hemodiàlisis aguts pacients	593
Hemodiàlisis aguts sessions	1.885
Altres tècniques	265
Revisió accés vascular	15
Revisió trimestral	462
Trasplantament renal	49
PNEUMOLOGIA	
Biòpsia pleural	6
Biòpsia transbronquial	34
Biòpsia bronquial	133
Broncoprovocació amb esforç	4
Broncoprovocació amb metacolina	15
Broncoscòpia autofluorescència	38
Broncoscòpia rígida	2
Capac. de difusió	6
Capac. vital sedestació - decúbit	3
Raspallada	136
Raspallada telescòpica	63
Crioteràpia	15
Dilatació bronquial	9
Drenatge toràcic	8
EBUS	81
Electrocoagulació	13
Esforç amb cicloergòmetre	63
Espirometria forçada / Prova broncodilatadora	3.204
Estudi corba neteja nitrogen	3
Fibrobroncoscòpia. Aspiració. Rentada	83
Fibrobroncoscòpia	786
Fibrobroncoscòpia + aspiració	614
Gasometria arterial	1.176
Mesurament del curtcircuit	5
Mesurament òxid nítric exhalat	311
Passeig 6 minuts	186
Pressions màximes	27
Pròtesi traqueobronquial	2
Prova pujar escales	9
Punció transbronquial	99
Test d'hipòxia prevol	2
Volúmens pulmonars	1.221

Oximetria	87
Poligrafia	383
Poligrafia (domicili)	380
Polisomnografia	591
Titulació CPAP	494
Titulació CPAP (domicili)	331
NEUROLOGIA	
Administració toxina botulínica NRLG	931
C.Ext. electrodiagnòstic	5
Doppler transcranial	7
Ecodòppler troncosupraaòrtica	535
Electroencefalograma	1.785
Electromiografia	920
Estudi tremolor	36
Monitoratge vídeo EEG	58
Monitoratge potencials intraoperatoris	28
Neurosonologia	526
Altres estudis Gabinet NRL	19
Potencial evocat auditiu	6
Potencial evocat visual	52
Potencials evocats	20
OBSTETRÍCIA	
Amniocentesi	31
Ecografia obstètrica bàsica	41
Ecografia perinatal	2.875
Ecografia setmana 12	1.549
Ecografia setmana 20	2.162
Registre cardio. / toco.	755
OFTALMOLOGIA	
Administració medicació intravítrea	3.760
AFG verd indocianina	184
Agudesa visual	2.496
Angiofluorescència	792
Biometria	1.394
Biometria immersió	4
Biometria OPT lenstar	407
Campimetria	6.898
Electroretinografia	33
Estudi preoperatori OFT	1.785
Examen refracció	1.683
Microscop. endot.	364

Optometria	4
Papil·lografia	824
Paquimetria	543
Potencial visual evocat	16
Pressió intraocular	682
Rehabilitació baixa visió	59
Retinografia	10.206
Teràpia làser argó	623
Teràpia làser YAG	945
Teràpia PDT	19
Teràpia fotodinàmica	12
Test de Lancaster	8
Tomografia computada	13.573
Tomografia amb galileu	9
Tomografia glauc HRT-3	558
OTORINOLARINGOLOGIA	
Audiometria	5.976
Audiometria verbal	207
Cura ferida	74
Impedàncies	1.098
Olfatometria	128
Posturografia	304
Potencial evocat ORL	901
Prova otoemissió	2.474
Prova provocació intrad.	47
Prova provocació oral	17
Prova provocació subcutània	7
Rehabilitació vestibular	292
Rinomanometria	235
Test PRICK ORL	1.450
Videonistagmografia	260
Nombre pacients adults	1.820
Nombre pacients veu	2.307
Nombre sessions adults	789
Nombre sessions veu	994
PEDIATRIA	
Biòpsia intestinal	19
Broncoaspirador	63
Broncodilatador	115
Broncoscòpia	139

Canvis PEG	30
C.ext. telefònica	901
Colonoscòpia	37
Consultes Aparell Digestiu	429
Consultes Respiratori	115
Ecocardiografies	2.806
Electrocardiograma	2.008
Electroencefalograma	1.327
Espirometria	655
Estudi de deglució	41
Extraccions	82
Gastroscòpies	190
Mapes Gabinet	31
Mesurament òxid nítric exhalat	209
Prova provocació alimentària	711
Prova provocació medicamentosa	122
Phmetria	41
Pletismografia	60
Polisomnografia	132
Prova al·lèrgia	451
Proves esforç	24
Pulsioximetria nocturna	98
Saturació O_2	6
Sedació	228
Test d'hipòxia prevol	70
Test de suor	107
Test H espirat	6
Test helicobacter	144
Vacunes	29
PSIQUIATRIA INFANTIL	
Educació sanitària	852
Estimulació cognitiva	554
Joc reglat	267
Laborteràpia	847
Psicoeducació	745
Psicomotricitat	21
Regulació emocional	162
Relaxació	38
Taller comunicació	39
Taller teràpia ansietat	64

PSIQUIATRIA	
Administració tractament	212
Educació nutricional	17
Terapèutica malestar	30
PSC familiar	197
Psicoeducació	19
Teràpia grup trastorn mental greu	120
Teràpia grup UTA	991
RADIOTERÀPIA	
Sessions braquiteràpia	119
TAC simulació	1.364
Sessions accelerador lineal	28.772
REHABILITACIÓ	
Cinesiteràpia ambulatòria sessions (20')	46.232
Cinesiteràpia ambulatòria sessions (30')	12.664
Cinesiteràpia hospitalària sessions	23.256
Fisioteràpia grup sessions	2.790
Mecanoteràpia sessions	17.703
Pacients nous tots els pavellons	3.397
Presoteràpia	1.159
Resta electroteràpia sessions	66.880
Teràpia ocupacional individual sessions	6.243
Ultrasons	9.477
UNITAT DEL DOLOR	
Bloqueig epidural	1.121
Bloqueig facetari	35
Bloqueig nerviós cranial	10
Bloqueig nervi perifèric	14
Bloqueig simpàtic	14
Control. telm. bomba	60
Implantació catèter UDO	9
Infiltració musculoesquelètica	320
Altra prestació UDO	245
Ompliment medicació bomba int.	175
Tècnica radiofreqüència	246
Teràpia grup dolor	641
Test farmacològic	406
UNITAT DE REPRODUCCIÓ	
C. ext. telefònica	1.340
Control cicle	2.866

Ecografia embaràs	214
Histeroscòpia diagnòstica	72
Inseminació artificial	187
Punció fol·licular	161
Recompte espermàtic mobilitat	367
Transferència embrions	231
UROLOGIA	
Administració medicació intravenosa	699
Cateterisme ureteral	54
Cistoscòpies	1.261
Consulta telefònica	59
Dilatació uretral	121
Ecografia transrectal UROG	28
Ecografia vesicoprostàtica	7
Ecografies	13
Educació sanitària	60
Exploració prostàtica	24
Inserció catèter doble J	10
Injecció intracavernosa URO	54
Sondatge vesical URO	107
Sondatge urinari	20
Presa mostra biòpsia eco. URO	131
Presa mostra biòpsia pros. URO	67
Urofluxometria	402
Catèter ureteral	26
Cistoscòpies	17
Dilatació uretral	65
Litotrícia ureteral	253
Litotrícia neumoc. end.	18
Litotrícia amb làser	3
Litotrícia renal	372
Col·locació pesari intravaginal	106
Consulta telefònica	10
Educació sanitària	20
Estudi urodinàmic	198
Exploració sòl pelvià	91
Extracció pesari intravaginal	77
Residu postmiccional sonda vesical	257
Residu postmiccional ecografia	314
Urofluxometria USP	477

UNITAT DE SEQÜENCIACIÓ	
Anàlisi de fragmentació	5.904
Electroforesi	1.919
Genotipat VIH	390
Seqüenciació	5.718
UNITAT DE TRASPLANTAMENT	
Extracció cor	16
Extracció còrnia	62
Extracció fetge	34
Extracció pàncrees	3
Extracció pulmó	15
Extracció ronyó	87
Extracció vàlvules cardíaques	5
Extracció altres	10
Trasplantament còrnia	60
Trasplantament medul·la al·logènic	21
Trasplantament medul·la autòleg	16
Trasplantament ronyó	49

HOSPITAL DE DIA

TRACTAMENTS HDDA HUSE 2014	
Tractaments immunològics	1.527
Tractaments oncohematològics	9.490
SIDA	32
Altres tractaments en HDD	5.634

TRACTAMENTS HOSPITAL DE DIA PEDIÀTRIC	
Altres tractaments en HDDP	8.295
Administració quimioteràpia	207

HDD PSIQUIATRIA	
Teràpia electroconvulsiva	468

ACTIVITAT DE L'HOSPITAL GENERAL I DE L'HOSPITAL PSIQUIÀTRIC

ÀREA	INDICADOR	TOTAL 2014
ÀREA SOCIOSANITÀRIA	Llits	85
	Ocupació	97%
	Estades	30.250
	Ingressos	1.437
	Altes	1.432
	Estada mitjana	21,1
	Rotació	16,82
	Taxa mortalitat	33,4%
	Nbre. de derivacions comunitat	384
	% Derivacions comunitat	26,7%
	Total Consultes Externes	2.746
ÀREA SALUT MENTAL	Llits	167
	Ocupació	88,8%
	Estades	57.348
	Ingressos	393
	Altres	390
	Exitus	9
	Sessions usuaris UCR	51.272
À. COMUNITÀRIA I SOCIAL	Pisos tutelats	7/7
	Pisos supervisats	30/32
	Miniresidències SARC	29/30
REHABILITACIÓ	Sessions rehabilitació	52.318
		1.517
RADIODIAGNÒSTIC	Proves radiològiques	1.517

ACTIVITAT SERVEIS CENTRALES

RADIOLOGIA	PROVES
Radiologia convencional exploracions	140.005
Aparell Digestiu exploracions	904
Ecografies	27.299
Mamografies	6.377
Ortopantomografies	3.049
Ressonància magnètica	22.723
TAC	28.548
Urologia exploracions	423
Ecografia intervencionista	401
Mamografia intervencionista	987
TAC intervencionista	237
Radiologia intervencionista neurovascular diagnòstica	420
Radiologia intervencionista neurovascular terapèutica	138
Radiologia intervencionista no vascular diagnòstica	17
Radiologia intervencionista no vascular terapèutica	1.364
Radiologia intervencionista vascular diagnòstica	648
Radiologia intervencionista vascular terapèutica	830

LABORATORIS	DETERMINACIONS
Anàlisis Clíniques	6.225.284
Hematologia analítica	1.933.638
Immunologia	291.781
Microbiologia clínica	269.246
Microbiologia serologia	213.354
Genètica	4.107

CASUÍSTICA

GRD	CDM	T	DESCRIPCIÓ	ALTES	ESTADA MITJANA	PES MITJÀ
541	4	M	Pneumònia simple i altres trastorns respiratoris excepte bronquitis, asma amb cc major	1121	8,41	2,2282
373	14	M	Part vaginal sense diagnòstic complicat	859	2,68	0,5992
125	5	M	Trastorns circulatoris excepte IAM, amb cateterisme cardíac sense diagnòstic complicat	505	0,75	1,1011
430	19	M	Psicosi	454	14,50	1,3879
372	14	M	Part vaginal amb diagnòstic complicat	436	4,06	0,6992
544	5	M	Insuficiència cardíaca crònica i arítmia amb complicacions majors	380	10,07	3,3009
127	5	M	Fallida cardíaca i xoc	309	6,99	1,3004
370	14	Q	Cesària amb cc.	290	4,09	1,1149
14	1	M	Ictus amb infart	259	10,19	1,6748
550	5	Q	Altres intervencions vasculars amb complicacions majors	258	8,94	5,6741
55	3	Q	Intervencions miscel·lànies orella, nas, cavitat oral i gargamella	241	1,65	0,8742
87	4	M	Edema pulmonar i insuficiència respiratòria	237	6,36	1,416
543	5	M	Trast.del s.circulatori excepte IAM, insuficiència card. crònica i arítmia amb cc major	234	6,39	2,0506
854	5	Q	Procediments cardiovasculars percutanis amb stent recobert sense IAM	229	2,23	2,7776
533	1	M	Altres trastorns del sistema nerviós excepte ictus transitori, convulsions, cefalea, amb cc major	223	14,23	4,1604
569	11	M	Trastorns de ronyó i tracte urinari excepte insuficiència renal amb cc major	196	9,59	1,7485
124	5	M	Trastorns circulatoris excepte IAM, amb cateterisme cardíac i diagnòstic complicat	195	3,28	1,6819
818	8	Q	Substitució de maluc, excepte per complicacions	192	8,80	3,1545

494	7	Q	Colecistectomia laparoscòpica sense exploració de ductus comú, sense cc	191	1,77	1,0934
853	5	M	Procediments cardiovasculars percutanis amb stent recobert amb IAM	190	3,42	3,5166
301	10	M	Alteracions endocrines, sense cc	189	1,44	0,6483
88	4	M	Malaltia pulmonar obstructiva crònica	187	6,52	1,0606
219	8	Q	Interv. extrem inferior i húmer,excepte maluc, peu i fèmur, edat>=18 sense cc	184	4,89	1,4086
35	1	M	Altres trastorns del sistema nerviós, sense cc	182	4,51	0,8132
557	7	M	Trastorns del sistema hepatobiliar i pàncrees amb cc majors	176	13,98	3,8563
311	11	Q	Intervencions transuretrals, sense cc	173	3,96	0,8598

COMISSIONS ASSISTENCIALS

- Comissió Antiagregació i Tractament Anticoagulant
- Comissió de Docència de Formació Continuada
- Comissió de Docència Postgrau
- Comissió de Farmàcia i Terapèutica
- Comissió d'Hemoteràpia i Transfusió
- Comissió d'Infecció Hospitalària i Política d'Antibiòtics
- Comissió d'Investigació
- Comissió de Mortalitat
- Comissió de Nutrició i Dietètica
- Comissió de Reanimació Cardiopulmonar
- Comissió de Trasplantaments
- Comissió de Valoració d'Introducció de Tecnologies
- Comissió Docència, Unitat Docent Multiprofessional Salut Mental
- Comissió d'Històries Clíniques
- Comissió Oficina Transformació (OTC)
- Comissió Quirúrgica
- Comitè d'Autoprotecció
- Comitè de Malalties Autoimmunes Sistèmiques
- Comitè de Tumors Musculoesquelètics (COTMES)
- Comitè Ètica Assistencial
- Junta Tècnicoassistencial
- Comitè Multidisciplinari d'Anomalies Vasculars
- Comitè de Seguretat i Salut
- Comitè de Seguretat del Pacient

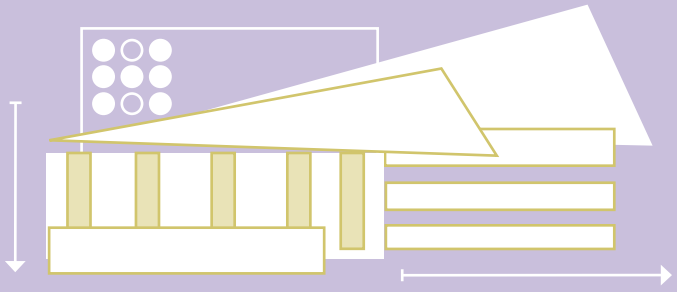

ACTIVITAT DOCENT

DOTACIÓ I ADEQUACIÓ DELS ESPACIS DEL NOU HOSPITAL	
Formació de personal no sanitari	
Nre. d'activitats formatives	24
Nre. d'estudiants (zeladors, auxiliars administratius)	866
Convenis de pràctiques	8
Hores totals	503
Formació continuada de personal facultatiu	
Nre. d'estudiants (Farmàcia, Biologia, Medicina, Psicologia, tècnics especialistes)	135
Nre. de cursos de formació continuada	34
Conveni de pràctiques	28
Formació especialitzada de residents 2013	
Nre. de residents de primer any (inclosos els de Família)	60
Nre. de residents de segon any (inclosos els de Família)	62
Nre. de residents de tercer any (inclosos els de Família)	69
Nre. de residents de quart any (inclosos els de Família)	69
Nre. de residents de cinquè any	19
Total residents (inclosos els de Família)	279
Rotacions de residents externs nacionals	89
Rotacions de residents externs internacionals	11
Nre. de cursos de formació especialitzada de residents	41
Formació especialitzada d'Infermeria	
Nre.de residents de primer any HUSE (comare i Salut Mental)	6
Nre. de residents de primer any no HUSE (Família i Medicina Comunitària)	4
Nre. de residents de segon any HUSE (comare y Salut Mental)	6
Nre. de residents de primer any no HUSE (Família i Medicina Comunitària)	4
Nre. de residents no HUSE (comare, Salut Mental)	8
Nre. total de residents	28
Acreditació Unitat Docent Multidisciplinària de Pediatria	No
Formació acadèmica d'Infermeria	
Nre. d'alumnes de grau universitats (Medicina, Infermeria i Fisioteràpia)	382
Nre. d'alumne de formació professional (Aux. d'infermeria, etc.)	155

Nre alumnes postgrau i màster	2
Total nre. d'estudiants 2013-2014	539
Nre. convenis nous 2014	5
Nre. professionals en estades formatives 2014	19
Sessions d'acollida a alumnes (hores)	25
Visites guiades de centres educatius/universitats nacionals i internacionals	5
Suport a projectes d'Infermeria	
Assessorament metodològic i suport tècnic en projectes d'investigació	6
Assessorament metodològic de projectes interns	8
Formació continuada d'Infermeria	
Nre. activitats formatives	130
Nre. activitats formatives totals (totes les edicions)	347
Nre. d'hores de formació continuada	1192,5
Nre. de professionals formats	*Sense dades*
Nre. de sol·licituds	*Sense dades*
Nre. de certificats	3.850
Nre. d'acreditacions CFC/Homologació EBAP	65
Participació a Comissions i grups	
Comissions	3
Grups de treballo	4

INVESTIGACIÓ

El mes de desembre de 2013, l'HUSE es converteix en el nucli de referència del nou Institut d'Investigació Sanitària de Palma (IdISPa). A través de la Unitat d'Investigació, l'Hospital aporta suport tècnic, administratiu i logístic al treball que s'efectua en el laboratori i en les plataformes de 'l'Institut que fan tant el personal sanitari que compagina la investigació biomèdica amb l'assistència, com els professionals amb dedicació completa a la investigació.

L'Hospital compta amb 17 grups d'investigació reconeguts per l'IdISPa. Aquests grups estan integrats per professionals de diferents especialitats i perfils professionals.

GRUPS D'INVESTIGACIÓ HUSE-IDISPA

Grup	Àrea	Investigador principal	Tipologia
Genòmica de la Salut	Bioenginyeria i Cirurgia Experimental	Damià Heine Suñer	Consolidat intern
Genètica Humana	Bioenginyeria i Cirurgia Experimental	Jordi Rosell Andreo	Consolidat Intern
Malalties osteomusculars	Bioenginyeria i Cirurgia Experimental	Ignacio Sanpera Trigueros	Associat
Fisiopatologia cardiovascular & epidemiologia nutricional	Epidemiologia Clínica i Salut Pública	Dora Romaguera Bosch	Emergent
Resistència als antibiòtica i patogènia de les infeccions bacterianes	Malalties infeccioses i immunològiques	Antonio Oliver Palomo	Consolidat intern
Estudi de la resposta immunològia en la patologia humana	Malalties infeccioses i immunològiques	Núria Matamoros Florí	Consolidat intern
Malalties infeccioses - VIH	Malalties infeccioses i immunològiques	Melcior Riera Jaume	Consolidat intern
Virologia Clínica Pediàtrica	Malalties infeccioses i immunològiques	Jordi Reina Prieto	Associat
Lípids en la patologia humana	Malalties metabóliques i nutrició	Gwendolyn Barceló Coblijn	Emergent
Inflamació, reparació i càncer en les malalties respiratòries	Malalties respiratòries i cardiovasculars	Jaume Sauleda Roig	Consolidat intern

Síndrome d'apnees i d'hipoapnees del son (SAHS)	Malalties respiratòries i cardiovasculars	Antonia Barceló Bennassar	Consolidat intern
Fisiopatologia i terapèutica cardiovascular	Malalties respiratòries i cardiovasculars	Carlos Fernández Palomeque	Consolidat intern
Neurobiologia	Neurociències	Cristòfol Vives Bauzà	Emergent
Neurocirurgia, neuropatologies i neurocrítics	Neurociències	Marta Brell Doval	Consolidat intern
Teàpies avançades i biomarcadors en Oncologia Clínica	Oncohematologia	Antonia Obrador Hevia	Consolidat intern
Clínica i Biologia de les neoplàsies hematològiques	Oncohematologia	Juan Besalduch Vidal	Consolidat intern
Grup d'investigació en Oncologia Radioteràpica	Oncohematologia	José Pardo Masferrer	Associat

ASSAJOS CLÍNICS 2014

Durant l'any 2014, s'han signat 90 contractes amb la indústria farmacèutica per a la realització d'assajos clínics a l'HUSE. En conjunt, aquesta activitat investigadora ha suposat uns ingressos d'1.636.567,91€

PROJECTES D'INVESTIGACIÓ 2014

L'Any 2014 l'HUSE ha iniciat 37 projectes propis d'investigació

AJUDES COMPETITIVES A LA INVESTIGACIÓN OBTENINGUDES PER L'HUSE L'ANY 2014

EUROPEES	
PROJECTE EUROPEU IMI Joint Undertaking (Innovative Medicines Initiative) IMI Call 11 Topic 6	450.000 €
ESTATALS	
1 Contracte d'intensificació	30.000 €
1 contracte Rio Hortega	53.732 €
2 projectes FIS	187.247,50 €
AUTONÒMIQUES	
Ajuda de la DG Universitatss per al cofinançament de contractes Miquel Servet	59.400 €

SESSIONS FORMATIVES CURS 2013-14				
DATA	HORA	PONENT	TÍTOL	GRUP
23/09/13	14.00 a 15.00	Jordi Martínez	Monitoratge en temps real de processos celulars sobre línies hematològiques	Hematologia
07/10/13	14.00 a 15.00	Sergio Scrimini	Cèl·lules mieloides i Arginasa I: el seu rol en la modulació de la resposta T en MPOC i càncer de pulmó	MPOC
21/10/13	14.00 a 15.00	Dora Romaguera	Dieta mediterrània i càncer: evidència epidemiològica	Grup fisiopatologia cardiovascular i epidemiología nutricional
04/11/13	14.00 a 15.00	Jesús F. Torres Peraza	ATF5, un factor neuroprotector nou amb implicacions en malalties neurològiques i neurodegeneratives	Convidad neurociències
18/11/13	14.00 a 15.00	Biel Cabot	Resistance Mechanisms and biological markers of MDR/XDR P. aeruginosa high-risk clons	Microbiologia
02/12/13	14.00 a 15.00	Ignasi Sanpera	Canvis cel·lulars posthemipifisiodesis	Malalties osteomusculars
16/12/13	14.00 a 1500	Icíar Martínez	Activitat del grup d'avaluació de medicaments, HUSE	Avaluació de Medicaments
13/01/14	14.00 a 15.00	Toni Clemente	CD27+ B cells from a subgroup of common variable immunodeficiency patients are less sensitive to apoptosis rescue regardless of IL-21 signaling	Immunologia
27/01/14	14.00 a 1500	Maria Peñaranda	Sessió Grup Malalties infeccioses	Malalties infeccioses
10/02/14	14.00 a 15.00	Xavi Mulet	Caracterització del mutant nfxB de pseudomones aeruginosa: paper en la resistència antibiòtica dels biofilms i interacció amb els mecanismes de resistència intrínsecs	Microbiologia
24/02/14	14.00 a 15.00	Carlos Río Bocos	Functional characterization of Mesenchymal Stem Cells from patients with COPD and other respiratory diseases	Pneumologia
10/03/14	14.00 a 15.00	Rocío Guevara	Rellevància de la regió que s'ha de biopsar en gliomes i la seva implicació pronòstica	Neurocirurgia i neuropatologia
24/03/14	14.00 a 15.00	Antònia Obrador	Soft tissue sarcoma translational research	Oncologia

14/04/14	14.00 a 15.00	Georg Christian Zinn	Prevention of the nosocomial pneumonia in Germany. Infection control strategies and programs	Empresa Bioscientia (Alemània)
28/04/14	14.00 a 15.00	Joan Bestard Escalas	Identification of lipid biomarkers for Colorectal Cancer	Lípids
05/05/14	14.00 a 15.00	Tòfol Vives	Underlying the molecular mechanisms and diagnosis of psychiatric illnesses	Neurobiologia
12/05/14	14.00 a 15.00	Carlos Fernández Palomeque	Vàlvula aòrtica: de la biologia a la funció	Cardiovascular
19/05/14	14.00 a 15.00	Rosa Julià/Francesca Cañellas	"Surface neuronal autoantibodies and psychosis	Psiquiatria i toxicologia
"	Psiquiatria i toxicologia	Mónica de la Peña	Estudios en marcha y algunos resultados	Apnees del Son
26/05/14	14.00 a 15.00	Mónica de la Peña	Estudis en marxa i alguns resultats	Apnees del Son
09/06/14	14.00 a 15.00	Estefanía Piñero Martos	Recurrence and new candidate genes for Congenital Heart Diseases detected by SNP-Array analysis	Genòmica de la Salut
23/06/14	14.00 a 15.00	Juan Vicente Torres	Passos que s'han de seguir per al desenvolupament d'un estudi clínic: des del disseny de l'estudi a la publicació de resultats	Empresa Syntax for science (Mallorca)

MEMÒRIA CIENTÍFICA

ACTIVITAT	
Publicacions	257
Internacionals indexades	150
Nacionals indexades	50
Total indexades	200
Factor impacte acumulat	692,99

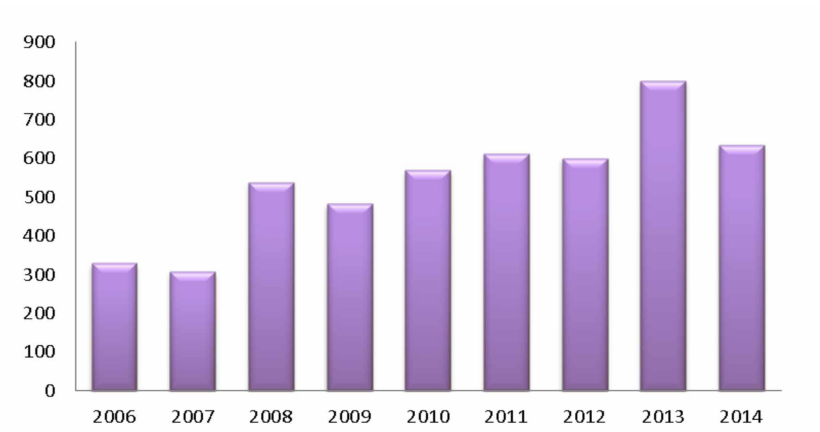

FACTOR IMPACTE 2006-2014

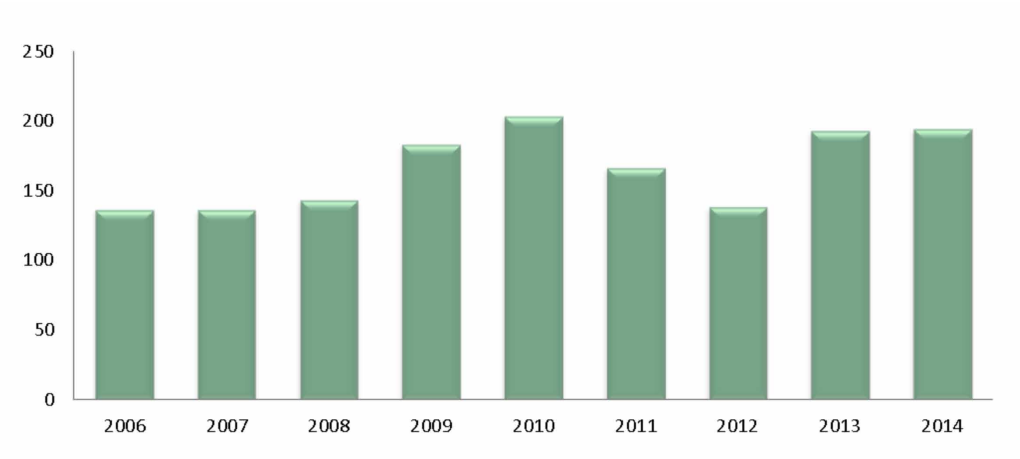

PUBLICACIONS INDEXADES 2006-2014

GESTIÓ ECONÒMICA

SECTOR PONENT 2013	
CAPÍTOL I	209.711.973
CAPÍTOL II	122.191.308
CAPÍTOL VI	1.464.891
TOTAL HOSPITAL	333.368.172

Hospital Universitari Son Espases	Recursos econòmics
CAPÍTOL I	187.649.514
CAPÍTOL II	112.364.565
CAPÍTOL VI	1.222.399
TOTAL HOSPITAL	301.236.478

H. General i H. Psiquiàtric	Recursos econòmics
CAPÍTOL I	22.062.460
CAPÍTOL II	5.111.207
CAPÍTOL VI	79.499
TOTAL HOSPITAL	27.253.166

Atenció Primària	Recursos econòmics
CAPÍTOL II	4.715.536
CAPÍTOL VI	162.993
TOTAL HOSPITAL	4.878.529