Son Espases
hospital universitari

MEMÒRIA 2013

HOSPITAL UNIVERSITARI SON ESPASES

MEMÒRIA 2013
Hospital Universitari Son Espases

Disseny i impressió
Servei d'Audiovisuals de l'HUSE

Revisió
Gabinet de Comunicació Lingüística de l'HUSE

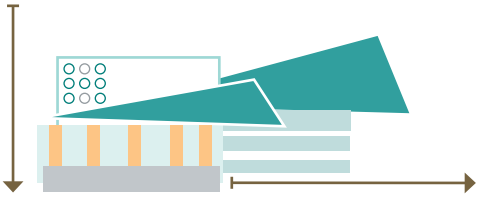

ÍNDEX

Presentació	5
Dades Globals	7
Estructura	8
Organigrama	9
Recursos Humans	10
Cartera de Serveis	11
Activitat Assistencial	13
Resum d'Activitat Anual	13
Urgències	14
Ingressos per Serveis	19
Altes per Serveis	20
Estades	21
Intervencions Quirúrgiques	23
Consultes Externes	26
Gabinets	31
Hospital de Dia	40
Activitat de l'Hospital General i de l'Hospital Psiquiàtric	41
Activitat dels Serveis Centrals	42
Casuística	43
Comissions Assistencials	45
Activitat Docent	47
Investigació	49
Memòria Científica	50
Gestió Econòmica	

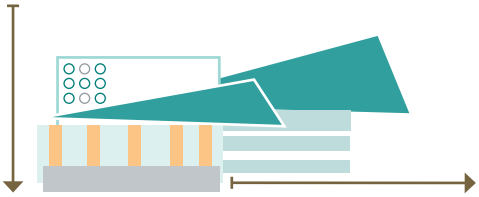

PRESENTACIÓ

En el tercer any de vida, l'Hospital Universitari Son Espases ha assolit un destacat increment de l'activitat ordinària en tots els serveis assistencials, en els processos quirúrgics, en l'activitat de consultes i en les proves radiològiques. Un esforç conjunt que ha fet possible una millor optimització dels recursos disponibles.

Paral·lelament, s'ha incrementat la Cartera de Serveis amb la creació de la Unitat d'Urologia Pediàtrica i la Unitat de Cures Pal·liatives Pediàtriques; s'ha modificat el model assistencial del Servei d'Urgències, els resultats del qual han suposat una atenció millor al pacient greu amb una reducció de la mitjana del temps de resolució, i s'han implementat noves tècniques com la Crioablació en el Servei de Cardiologia.

Un factor determinant, en tots els àmbits, ha estat la sectorització que ha permès integrar l'Hospital General i l'Hospital Psiquiàtric a la Gerència de Son Espases. És un canvi importat, de les sinèrgies del qual es beneficien els pacients, que són tractats en els centres més ben adaptats a les seves patologies. L'exitosa integració dels dos centres esmentats no hauria estat possible sense l'altíssima implicació, tant dels treballadors de l'Hospital Psiquiàtric i de l'Hospital General com dels de l'Hospital Universitari Son Espases.

En definitiva, moltes han estat les millores empreses durant l'any 2013 que, acompanyades d'un esforç col·lectiu important, destaquen l'Hospital de Referència de les Illes Balears, que possibiliten la prestació d'un Servei Sanitari Públic sostenible, d'alta qualitat, i que ens permeten afrontar amb optimisme els reptes assistencials que l'any 2014 depari als nostres excel·lents professionals.

Víctor Ribot Murillo
Director gerent

P
P

DADES GLOBALS

Població assignada	315.600
Població com a hospital de referència	1.032.642
Professionals	4.842
Recursos econòmics	310.069.056

* Font població (TSI)

Incorporació en el mes de juliol de l'Hospital General i de l'Hospital Psiquiàtric al Sector Ponent

ESTRUCTURA

ESTRUCTURA HUSE	
Llits Instal·lats	816
Llits Funcionals	717
Hospitalització Convencional	612
Adults	504
Pediatria	65
Psiquiatria	43
Unitat de Crítics	92
UCI Adults	32
UCI Pediàtrica	12
UCI Neonatal	12
Cures Mitjanes Neonatals	24
Unitat de Reanimació	12
Unitats Especials	13
Unitat del Dolor	1
Unitat de Curta Estada	8
Unitat del Son	4
Sales de Parts	6
Quiròfans Generals	20
Quiròfans CMA	7
Consultoris de Consultes Externes	263
Llocs d'Hospital de Dia	65
ESTRUCTURA HOSPITAL GENERAL	
Llits Instal·lats	100
ESTRUCTURA HOSPITAL PSIQUIÀTRIC	
Camas Instaladas	177

ORGANIGRAMA

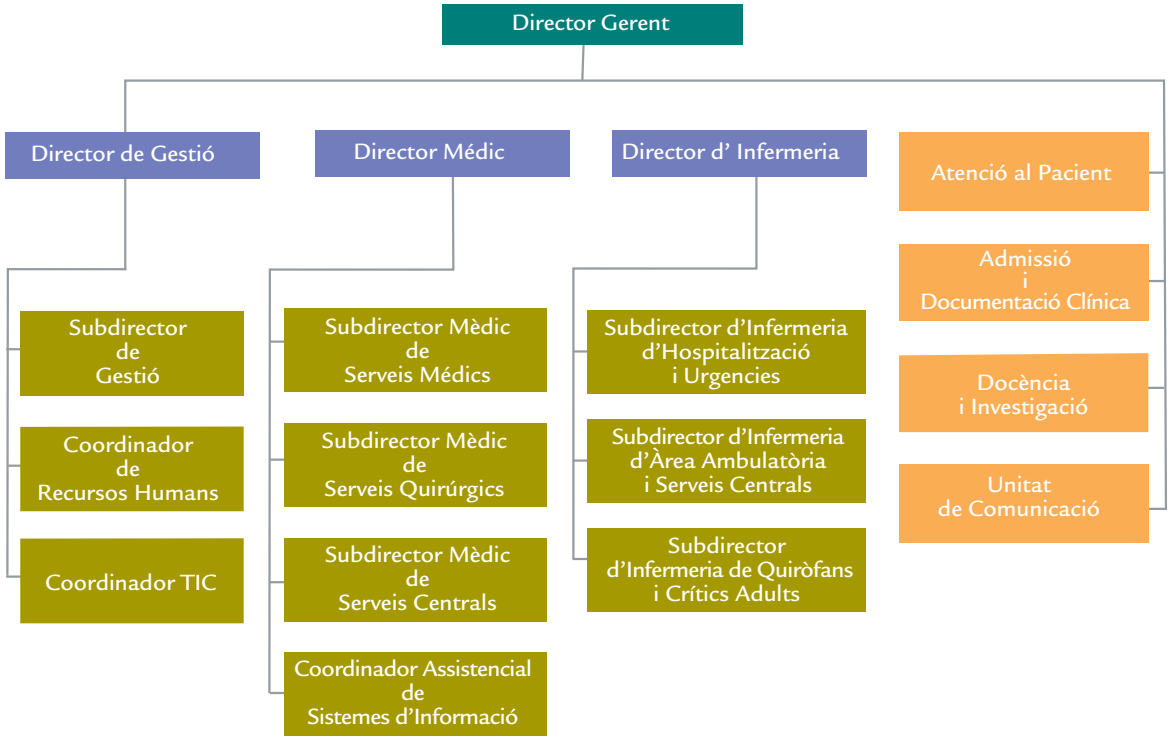

RECURSOS HUMANS

PROFESSIONALS	
Personal directiu	14
Personal facultatiu	733
Personal sanitari no facultatiu	2.751
Personal no sanitari	1.092
Residents	252
Total	4.842

*No s'inclou el personal jubilat

**S'inclou el personal de l'H. General i el de l'H. Psquiàtric

CARTERA DE SERVEIS

HOSPITAL UNIVERSITARI SON ESPASES		
SERVEIS MÈDICS	SERVEIS QUIRÚRGICS	SERVEIS CENTRALS
· Aparell Digestiu	· Anestèsia i Reanimació	· Anàlisis Clíniques
· Cardiologia	· Cirurgia General i Digestiva	· Anatomia Patològica
· Dermatologia	· Obstetrícia i Ginecologia	· Farmàcia
· Endocrinologia	· Oftalmologia	· Hematologia i Hemoteràpia
· Geriatria	· Otorinolaringologia	· Medicina Preventiva
· Hospitalització a Domicili	· Traumatologia i Cirurgia Ortopèdica	· Radiodiagnòstic
· Medicina Intensiva	· Urologia	· Rehabilitació
· Medicina Interna		
· Nefrologia		
· Neurologia		
· Oncologia		
· Pediatria		
· Pneumologia		
· Psiquiatria		
· Psiquiatria Infantil		
· Reumatologia		
· Urgències		

SERVEIS DE REFERÈNCIA	
SERVEIS QUIRÚRGICS	SERVEIS CENTRALS
· Angiologia i Cirurgia Vascular	· Genètica
· Cirurgia Cardíaca	· Immunologia
· Cirurgia Oral i Maxil·lofacial	· Medicina Nuclear
· Cirurgia Pediàtrica	· Oncologia Radioteràpica
· Cirurgia Plàstica	· Radiofísica Hospitalària
· Cirurgia Toràcica	
· Neurocirurgia	
· Traumatologia Infantil	

HOSPITAL GENERAL
Programa de Pluripatològics
Programa d'Ictus
Programa d'Ortogeriatria
Programa de Cures Pal·liatives
Programa de Reeducació Funcional (sense hospitalització)

HOSPITAL PSIQUIÀTRIC
· Psiquiatria
Unitat de Llarga Estada
Unitat d'Estada Mitjana
Unitat de Subaguts
Unitat de Psicogeriatria

ACTIVITAT ASSISTENCIAL

RESUM D'ACTIVITAT ANUAL	
Altes	28.003
Intervencions quirúrgiques	19.717
Intervencions en gabinets	687
Urgències	123.722
Consultes Externes	514.073
Tècniques en gabinets	189.509
Parts	1.891

URGÈNCIES

SERVEIS	N. URGÈNCIES
ACV	652
Alta voluntària	5
Curació / Finalització de la cura	423
Fuga	1
Pas a Hospitalització	223
ANR	44
Pas a Hospitalització	44
CAR	1.202
Alta voluntària	6
Curació / Finalització de la cura	310
Desconegut	1
Fuga	3
Pas a Hospitalització	882
CCA	6
Curació / Finalització de la cura	2
Pas a Hospitalització	4
CGD	1.691
Alta Voluntària	15
Curació / Finalització de la cura	1.011
Fuga	8
Altres motius	2
Pas a Hospitalització	655
DIG	997
Curació / Finalització de la cura	1
Pas a Hospitalització	996
CMF	593
Alta voluntària	6
Curació / Finalització de la cura	434
Desconegut	1
Fuga	1
Incompareixença a la valoració mèdica	1
Pas a Hospitalització	150
CPE	248
Curació / Finalització de la cura	59

SERVEIS	N. URGÈNCIES
Pas a Hospitalització	189
CPL	34
Desconongut	1
Pas a Hospitalització	33
CTO	85
Curació / Finalització de la cura	3
Paso a Hospitalizació	82
END	39
Curació / Finalització de la cura	2
Pas a Hospitalització	37
GIN	4.750
Alta voluntària	15
Curació / Finalització de la cura	4.332
Desconegut	9
Fuga	45
Incompareixença a la valoració mèdica	18
Incompareixença al triatge	2
Altres motius	9
Pas a Hospitalització	320
HEM	91
Pas a Hospitalització	91
MIR	2.595
Curació / Finalització de la cura	1
Pas a Hospitalització	2.594
MIV	443
Pas a Hospitalització	443
NEF	423
Alta voluntària	3
Curació / Finalització de la cura	103
Pas a Hospitalització	316
Trasllat a un altre hospital	1
NML	1.008
Curació / Finalització de la cura	1
Pas a Hospitalització	1.007
NRC	342
Alta voluntària	2
Curació / Finalització de la cura	26
Pas a Hospitalització	314
NRL	1.667
Alta voluntària	42
Curació / Finalització de la cura	775
Exitus	1
Fuga	3
Incompareixença a la valoració mèdica	1

SERVEIS	N. URGÈNCIES
Pas a Hospitalització	845
OFT	1.377
Curació / Finalització de la cura	1.324
Desconegut	2
Fuga	1
Incompareixença a la valoració mèdica	1
Altres motius	2
Pas a Hospitalització	47
OBS	4.534
Alta voluntària	9
Curació / Finalització de la cura	2.539
Desconegut	3
Fuga	18
Incompareixença a la valoració mèdica	7
Altres motius	5
Pas a Hospitalització	1.953
ONC	448
Curació / Finalització de la cura	1
Desconegut	1
Pas a Hospitalització	446
ORL	1.725
Alta voluntària	8
Curació / Finalització de la cura	1.591
Desconegut	1
Fuga	1
Incompareixença a la valoració mèdica	3
Altres motius	3
Pas a Hospitalització	118
PED	26.021
Alta voluntària	36
Curació / Finalització de la cura	24.554
Desconegut	22
Exitus	1
Fuga	90
Hospitalització a domicili	1
Incompareixença a la valoració mèdica	91
Incompareixença al triatge	29
Altres motius	11
Pas a Hospitalització	1.185
Trasllat a un altre hospital	1
PSQ	1.469
Alta voluntària	7
Curació / Finalització de la cura	776
Desconegut	2
Fuga	23

SERVEIS	N. URGÈNCIES
Incompareixença a la valoració mèdica	3
Altres motius	1
Pas a Hospitalització	645
Trasllat a un altre hospital	12
PSI	58
Curació / Finalització de la cura	31
Pas a Hospitalització	27
TRA	2.552
Alta voluntària	24
Curació / Finalització de la cura	1.586
Fuga	8
Incompareixença a la valoració mèdica	5
Pas a Hospitalització	927
Trasllat a un altre hospital	2
TRI	497
Alta voluntària	1
Curació / Finalització de la cura	324
Pas a Hospitalització	172
URG	66.591
Alta voluntària	707
Curació / Finalització de la cura	62.356
Desconegut	284
Exitus	118
Fuga	690
Hospitalització a domicili	55
Incompareixença a la valoració mèdica	904
Incompareixença al triatge	333
Nul	2
Altres motius	558
Trasllat a centre sociosanitari	427
Trasllat a un altre hospital	157
UCE	681
Pas a Hospitalització	681
UDO	4
Pas a Hospitalització	4
URO	855
Alta voluntària	11
Curació / Finalització de la cura	435
Fuga	2
Pas a Hospitalització	407
TOTAL	123.722

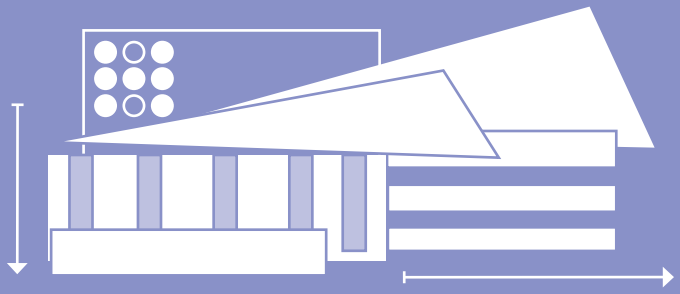

INGRESSOS PER SERVEIS

SERVEIS- HOSPITAL HUSE	INGRÉS EXTERN	INGRÉS INTERN	TOTAL GENERAL
Anestèsia, Reanimació i Unitat del Dolor	73	757	830
Angiologia i Cirurgia Vascular	782	113	895
Aparell Digestiu	1.216	79	1.295
Cardiologia	1.733	501	2.234
Cirurgia Cardíaca	320	563	883
Cirurgia General i Digestiva	1.838	265	2.103
Cirurgia Oral i Maxil·lofacial	487	59	546
Cirurgia Pediàtrica	451	66	517
Cirurgia Plàstica	442	12	454
Cirurgia Toràcica	352	136	488
Endocrinologia i Nutrició	170	10	180
Hematologia Clínica i Hemoteràpia	277	45	322
Medicina Intensiva	829	808	1.637
Medicina Interna	2.670	172	2.842
Nefrologia	414	46	460
Neurocirurgia	770	370	1.140
Neurologia	1.030	96	1.126
Obstetrícia i Ginecologia	2.928	53	2.981
Oftalmologia	294	2	296
Oncologia Mèdica	771	106	877
Otorinolaringologia	671	61	732
Pediatria	2.421	108	2.529
Pneumologia	2.150	120	2.270
Psiquiatria	696	33	729
Psiquiatria Infantil	67	36	103
Radiodiagnòstic	6	0	6
Traumatologia i Cirurgia Ortopèdica	1.898	72	1.970
Traumatologia Infantil	491	26	517
Unitat de Curta Estada	673	3	676
Unitat de Trasplantaments	31	28	59
Urologia	1.063	101	1.164
			Total Hospital: 28.014

ALTES PER SERVEIS

SERVEIS	ALTA	ALTA PER TRASLLAT	TOTAL GENERAL
Anestèsia, Reanimació i Unitat del Dolor	27	799	826
Angiologia i Cirurgia Vascular	794	101	895
Aparell Digestiu	1.226	79	1.305
Cardiologia	1.924	311	2.235
Cirurgia Cardíaca	468	414	882
Cirurgia General i Digestiva	1.903	213	2.116
Cirurgia Oral i Maxil·lofacial	495	51	546
Cirurgia Pediàtrica	465	49	514
Cirurgia Plàstica	442	8	450
Cirurgia Toràcica	354	132	486
Endocrinologia i Nutrició	170	9	179
Hematologia Clínica i Hemoteràpia	280	40	320
Medicina Intensiva	231	1.403	1.634
Medicina Interna	2.641	205	2.846
Nefrologia	422	28	450
Neurocirurgia	902	241	1.143
Neurologia	1.027	94	1.121
Obstetrícia i Ginecologia	2.920	64	2.984
Oftalmologia	289	5	294
Oncologia Mèdica	827	45	872
Otorinolaringologia	669	65	734
Pediatria	2.391	143	2.534
Pneumologia	2.188	79	2.267
Psiquiatria	682	43	725
Psiquiatria Infantil	98	4	102
Radiodiagnòstic	0	6	6
Traumatologia i Cirurgia Ortopèdica	1.931	43	1.974
Traumatologia Infantil	493	23	516
Unitat de Curta Estada	614	65	679
Unitat d'Extraccions i Trasplantaments	44	30	74
Urologia	1.086	72	1.158
			Total Hospital: 28.003

ESTADES

SERVEIS	ESTADES TOTALS	ESTADES MITJANES
Anestèsia, Reanimació i Unitat del Dolor	2.092	2,52
Angiologia i Cirurgia Vascular	3.492	3,90
Aparell Digestiu	8.217	6,35
Cardiologia	11.017	4,93
Cirurgia Cardíaca	3.816	4,32
Cirurgia General i Digestiva	10.877	5,17
Cirurgía Oral i Maxilofacial	2.082	3,81
Cirurgia Pediàtrica	1.282	2,48
Cirurgia Plàstica	2.676	5,89
Cirurgia Toràcica	1.920	3,93
Endocrinologia i Nutrició	866	4,81
Hematologia Clínica i Hemoteràpia	4.751	14,75
Medicina Intensiva	9.498	5,80
Medicina Interna	26.023	9,16
Nefrologia	3.267	7,10
Neurocirurgia	8.155	7,15
Neurologia	10.443	9,27
Obstetrícia i Ginecologia	10.285	3,45
Oftalmologia	908	3,07
Oncologia Mèdica	8.434	9,62
Otorinolaringologia	2.431	3,32
Pediatria	20.826	8,23
Pneumologia	10.544	4,64
Psiquiatria	10.560	14,49
Psiquiatria Infantil	907	8,81
Radiodiagnòstic	11	1,83
Traumatologia i Cirurgia Ortopèdica	14.838	7,53
Traumatologia Infantil	1.786	3,45
Unitat de Curta Estada	1.828	2,70
Unitat d'Extraccions i Trasplantaments	420	7,12
Urologia	6.894	5,92
Total general	201.146	7,18

INTERVENCIONS QUIRÚRGIQUES

SERVEIS - HOSPITAL HUSE	CENTRE	TIPUS INTERVENCIÓ	P*	U**	TOTAL
Anestèsia, Reanimació i Unitat del Dolor	HUSE	Cirurgia amb ingrés	16	16	32
		Total Anestèsia, Reanimació i Unitat del Dolor	16	16	32
Angiologia i Cirurgia Vascular	HUSE	Cirurgia major ambulatòria	31		31
	HUSE	Cirurgia menor	323	9	332
	HUSE	Cirurgia amb ingrés	498	244	742
		Total Angiologia i Cirurgia Vascular	852	253	1.105
Cirurgia Cardíaca	HUSE	Cirurgia amb ingrés	472	23	495
		Total Cirurgia Cardíaca	472	23	495
Cirurgia General i Digestiva	VS	Cirurgia major ambulatòria	368		368
	VS	Cirurgia menor	778		778
	VS	Cirurgia amb ingrés	170		170
	HUSE	Cirurgia major ambulatòria	469		469
	HUSE	Cirurgia menor	212	69	281
	HUSE	Cirurgia amb ingrés	1.052	468	1.520
		Total Cirurgia General i Digestiva	3.049	537	3.586
Cirurgia Oral i Maxil·lofacial	HUSE	Cirurgia major ambulatòria	258		258
	HUSE	Cirurgia menor	53	3	56
	HUSE	Cirurgia amb ingrés	388	47	435
		Total Cirurgia Oral i Maxil·lofacial	699	50	749
Cirurgia Pediàtrica	HUSE	Cirurgia major ambulatòria	689		689
	HUSE	Cirurgia menor	1	6	7
	HUSE	Cirurgia amb ingrés	293	221	514
		Total Cirurgia Pediàtrica	983	227	1.210
Cirurgia Plàstica	VS	Cirurgia major ambulatòria	5		5
	VS	Cirurgia menor	414		414
	HUSE	Cirurgia major ambulatòria	162		162

SERVEIS - HOSPITAL HUSE	CENTRE	TIPUS INTERVENCIÓ	P*	U**	TOTAL
	HUSE	Cirurgia menor	216		216
	HUSE	Cirurgia amb ingrés	442	20	462
		Total Cirurgia Plàstica	1.239	20	1.259
Cirurgia Toràcica	HUSE	Cirurgia major ambulatòria	6		6
	HUSE	Cirurgia amb ingrés	246	36	282
		Total Cirurgia Toràcica	252	36	288
Dermatologia	HUSE	Cirurgia major ambulatòria	15		15
	HUSE	Cirurgia menor	151		151
	HUSE	Cirurgia amb ingrés	3		3
		Total Dermatologia	169	0	169
Neurocirurgia	HUSE	Cirurgia major ambulatòria	5		5
	HUSE	Cirurgia menor	12		12
	HUSE	Cirurgia amb ingrés	411	161	572
		Total Neurocirurgia	428	161	589
Obstetricia i Ginecologia	HUSE	Cirurgia major ambulatòria	181	1	182
	HUSE	Cirurgia menor	1	19	20
	HUSE	Cirurgia amb ingrés	451	784	1.235
		Total Obstetricia i Ginecologia	633	804	1.437
Oftalmologia	VS	Cirurgia major ambulatòria	1.994	1	1.995
	VS	Cirurgia menor	557		557
	VS	Cirurgia amb ingrés	78	18	96
	HUSE	Cirurgia major ambulatòria	393		393
	HUSE	Cirurgia menor	9		9
	HUSE	Cirurgia amb ingrés	186		186
		Total Oftalmologia	3.217	19	3.236
Otorinolaringologia	HUSE	Cirurgia major ambulatòria	421		421
	HUSE	Cirurgia menor	23	4	27
	HUSE	Cirurgia amb ingrés	560	74	634
		Total Otorinolaringologia	1.004	78	1.082
Traumatologia i Cirurgia Orto-pèdica	VS	Cirurgia major ambulatòria	237		237
	VS	Cirurgia menor	8		8
	HUSE	Cirurgia major ambulatòria	682		682
	HUSE	Cirurgia menor	20	20	40
	HUSE	Cirurgia amb ingrés	1.444	477	1.921

SERVEIS - HOSPITAL HUSE	CENTRE	TIPUS INTERVENCIÓ	P*	U**	TOTAL
		Total Traumatología y Cirugía Ortopédica	2.391	497	2.888
Traumatologia i Cirurgia Ortopèdica Infantil	HUSE	Cirurgia major ambulatòria	48		48
	HUSE	Cirurgia amb ingrés	313	132	445
	HUSE	Cirurgia menor		4	4
		Total Traumatologia i Cirurgia Ortopèdica Infantil	361	136	497
Unitat d'Extraccions i Trasplantaments	HUSE	Cirurgia amb ingrés		26	26
		Total Unitat d'Extraccions i Trasplantaments	0	26	26
Urologia	VS	Cirurgia major ambulatòria	10		10
	VS	Cirurgia menor	156		156
	VS	Cirurgia amb ingrés	40		40
	HUSE	Cirurgia major ambulatòria	1		1
	HUSE	Cirurgia menor	48	5	53
	HUSE	Cirurgia amb ingrés	641	168	809
		Total Urologia	896	173	1.069
		Total general	16.661	3.056	19.717

INTERVENCIONS EFECTUADES EN GABINETS					
SERVEIS - HOSPITAL HUSE	CENTRE	TIPUS INTERVENCIÓ	P*	U**	TOTAL
Cirurgia Oral i Maxil·lofacial	HUSE	Cirurgia menor	220	1	221
		Total Cirugia Oral y Maxilofacial	220	1	221
Dermatologia	HUSE	Cirurgia menor	414		414
		Total Dermatologia	414	0	414
Otorinolaringologia	HUSE	Cirurgia menor	51		51
		Total Otorinolaringologia	51	0	51
		Total general	685	1	686

TOTAL INTERVENCIONS HUSE	17.346	3.057	20.403

HUSE: Hospital Universitari Son Espases
VS: Verge de la Salut
P*: Programada
U**: Urgent

CONSULTES EXTERNES

UNITAT NORMALITZADA	1A VISITA	2A I VISITES SUCCESSIVES	TOTAL GENERAL
ANESTÈSIA, REANIMACIÓ I UNITAT DEL DOLOR			
ANR - Anestèsia i Reanimació CEX	13.577	611	14.188
UDO - Unitat del Dolor CEX	1.384	3.334	4.718
TOTAL	14.961	3.945	18.906
ANGIOLOGIA I CIRURGIA VASCULAR			
ACV - Angiologia i Cirurgia Vascular CEX	3.201	2.352	5.553
TOTAL	3.201	2.352	5.553
APARELL DIGESTIU			
DIG - Aparell Digestiu CEX	5.297	10.070	15.367
KDI - Aparell Digestiu Quota CEX	1.042	859	1.901
TOTAL	6.339	10.929	17.268
CARDIOLOGIA			
CAR - Cardiologia CEX	3.649	7.046	10.695
CAR - Unitat d'Arítmies	148	427	575
CAR - Insuficiència Cardíaca	135	613	748
TOTAL	3.932	8.086	12.018
CIRURGIA CARDÍACA			
CCA - Cirurgia Cardíaca CEX	266	561	827
TOTAL	266	561	827
CIRURGIA GENERAL I DIGESTIVA			
CGD - Cirurgia General i Digestiva CEX	4.001	4.381	8.382
CGD - Colorectal	439	1.556	1.995
CGD - Esofagogàstrica	105	433	538
CGD - Gabinet de Proctologia	230	819	1.049
KCG - Cirurgia General i Digestiva Quota CEX	1.280	714	1.994
TOTAL	6.055	7.903	13.958
CIRURGIA ORAL I MAXIL·LOFACIAL			
CMF - Cirurgia Maxil·lofacial CEX	4.502	3.265	7.767
TOTAL	4.502	3.265	7.767

UNITAT NORMALITZADA	1A VISITA	2A I VISITES SUCCESSIVES	TOTAL GENERAL
CIRURGIA PEDIÀTRICA			
CPE - Cirurgia Pediàtrica CEX	2.101	3.935	6.036
TOTAL	2.101	3.935	6.036
CIRURGIA PLÀSTICA			
CPL - Cirurgia Plàstica CEX	1.266	3.956	5.222
TOTAL	1.266	3.956	5.222
CIRURGIA TORÀCICA			
CTO - Cirurgia Toràcica CEX	296	909	1.205
TOTAL	296	909	1.205
DERMATOLOGIA			
DER - Dermatologia CEX	13.452	10.100	23.552
KDE - Dermatologia Quota CEX	579	408	987
TOTAL	14.031	10.508	24.539
ENDOCRINOLOGIA I NUTRICIÓ			
HDD - Endocrinologia	0	917	917
END - Endocrinologia CEX	2.511	11.238	13.749
TOTAL	2.511	12.155	14.666
GENÈTICA			
GEN - Genètica CEX	958	776	1.734
TOTAL	958	776	1.734
GERIATRIA			
GER - Geriatria CEX	154	175	329
TOTAL	154	175	329
HEMATOLOGIA CLÍNICA I HEMOTERÀPIA			
HDD - Hematologia	157	6.600	6.757
HEM - Hematologia CEX	1.113	2.457	3.570
HEM - Afèresi	751	824	1.575
TOTAL	2.021	9.881	11.902
IMMUNOLOGIA			
HDD - Immunologia		14	14
INM - Immunologia CEX	162	400	562
INM - Al·lèrgia	741	682	1.423
TOTAL	903	1.096	1.999
MEDICINA INTERNA			
MIR - Malalties Transmissió Sexual	702	557	1.259
HDD - Medicina Interna	21	476	497
MIF - Medicina Interna Infecciosos CEX	455	5.337	5.792
MIR - Medicina Interna CEX	897	1.934	2.831
TOTAL	2.075	8.304	10.379

UNITAT NORMALITZADA	1A VISITA	2A I VISITES SUCCESSIVES	TOTAL GENERAL
MEDICINA NUCLEAR			
NMU - Medicina Nuclear	185		185
TOTAL	185		185
NEFROLOGIA			
NEF - Nefrologia CEX	382	2.707	3.089
NEF - Diàlisi	27	80	107
NEF - Trasplantament Renal	114	2.699	2.813
TOTAL	523	5.486	6.009
NEUROCIRURGIA			
NCR - Neurocirurgia CEX	1.266	4.301	5.567
TOTAL	1.266	4.301	5.567
NEUROLOGIA			
NRL - Neurologia CEX	3.310	14.345	17.655
TOTAL	3.310	14.345	17.655
OBSTETRÍCIA I GINECOLOGIA			
Gabinet Diagnòstic Prenatal	229	554	783
Gabinet Ginecologia	209	431	640
GIN - Ginecologia CEX	10.767	19.834	30.601
GIN - Mama	1.140	4.977	6.117
GINE - Oncològica	421	2.136	2.557
KGI - Ginecologia Quota CEX	71	148	219
Obstetrícia CEX	2.502	6.632	9.134
URE - Unitat de Reproducció	671	1.888	2.559
TOTAL	16.010	36.600	52.610
OFTALMOLOGIA			
KOF - Oftalmologia Quota CEX	24.372	13.687	38.059
OFT - Oftalmologia CEX	3.345	15.445	18.790
TOTAL	27.717	29.132	56.849
ONCOLOGIA MÈDICA			
HDD - Oncologia	297	9.422	9.719
ONC - Oncologia CEX	764	4.454	5.218
TOTAL	1.061	13.876	14.937
OTORINOLARINGOLOGIA			
ORL - Al·lèrgia	638	1.808	2.446
ORL - Otorinolaringologia CEX	7.358	11.776	19.134
ORL - Foniatria	735	652	1.387
ORL - Infantil	1.667	3.779	5.446
TOTAL	10.398	18.015	28.413
PEDIATRIA			

UNITAT NORMALITZADA	1A VISITA	2A I VISITES SUCCESSIVES	TOTAL GENERAL
PED - Endocrinologia	406	2.484	2.890
PED - Cardiopediatria	1.095	1.184	2.279
PED - Malalties Metabòliques	31	398	429
PED - Gastropediatria	295	1.189	1.484
PED - Immunopediatria	57	138	195
PED - Nefropediatria	188	1.032	1.220
PED - Neonatologia		570	570
PED - Pneumopediatria	634	2.074	2.708
PED - Neuropediatria	514	2.618	3.132
PED - Oncopediatria	37	862	899
PED - Pediatria General	204	88	292
PED - Reumatologia	100	726	826
TOTAL	3.561	13.363	16.924
PNEUMOLOGIA			
NML - Pneumologia CEX	1.502	5.425	6.927
USO - Unitat del Son	765	2.929	3.694
TOTAL	2.267	8.354	10.621
PSIQUIATRIA			
Psiquiatria HDD	111	2.284	2.395
Psiquiatria HDD Infantojuvenil	5	6.893	6.898
Psiquiatria HDD Unitat Trastorn Conducta Alimentària		1.738	1.738
Psiquiatria Infantojuvenil	1.099	6.871	7.970
PSQ - Psiquiatria CEX	2.779	19.043	21.822
PSQ - Desxintoxicació		91	91
PSQ - Unitat Trastorn Conducta Alimentària	252	1.803	2.055
TOTAL	4.246	38.723	42.969
RADIOTERÀPIA			
RTD - Radioteràpia	1.400	2.991	4.391
TOTAL	1.400	2.991	4.391
REHABILITACIÓ			
REH - Rehabilitació	6.597	9.068	15.665
TOTAL	6.597	9.068	15.665
REUMATOLOGIA			
HDD - Reumatologia	0	19	19
REU - Reumatologia	1.114	4.801	5.915
TOTAL	1.114	4.820	5.934
TRAUMATOLOGIA I CIRURGIA ORTOPÈDICA			

UNITAT NORMALITZADA	1A VISITA	2A I VISITES SUCCESSIVES	TOTAL GENERAL
KTRA - Traumatologia Quota CEX	6.521	6.811	13.332
TRA - Traumatologia CEX	10.471	25.644	36.115
TRI - Traumatologia Infantil CEX	3.874	9.016	12.890
TOTAL	20.866	41.471	62.337
URGÈNCIES			
URG - Urgències CEX	49	75	124
TOTAL	49	75	124
UROLOGIA			
KUR - Urologia Quota CEX	1.916	3.382	5.298
URO - Urologia CEX	3.113	8.903	12.016
URO - Gabinet Litotrícia	148	1.113	1.261
TOTAL	5.177	13.398	18.575
TOTAL GENERAL	**171.319**	**342.754**	**514.073**

GABINETS

Anestèsia, Reanimació i Unitat del Dolor	
Bloqueig epidural	838
Bloqueig facetari	107
Bloqueig nervi perifèric	18
Bomba intrat. revisió	11
Contrat. telm. bomba	55
Implantació catèter UDO	10
Infiltració músc./esqu.	218
Altres prestacions UDO	252
Ompliment medic. bomba int.	168
Tec. radiofreqüència	224
Teràpia Grup Dolor	342
Test farmacològic	261
Angiologia i Cirurgia Vascular	
Claudiometria	586
Cures Gabinet ACV	846
Ecodòppler aòrtica	70
Ecodòppler arterial MI	671
Ecodòppler arterial MS	49
Ecodòppler *Bypass*	66
Ecodòppler troncosupraaòrtica	794
Ecodòppler venosa MI	752
Ecodòppler venosa MS	55
Fotoplestismografia digit.	442
Índ. turmell-braç	455
Aparell Digestiu	
HDDA DIG	
Administració adalimumab	30
Administració certolizumab	37
Administració Feringect®	18
Administració infliximad	296
Administració Remicade®	14

Administració ustekinumab	16
DIGG - Gabinet Digestiu	
Bandes varius esofàgiques	34
Biòpsia hepàtica	24
Càpsula endoscòpica	137
Colangiopancreatografia retrògrada endoscòpica	199
Colonoscòpia	3.126
Dilatació còlon	10
Dilatació esofàgica	24
Ecoendoscòpia	174
Electrocoagulació amb argó	26
Enteroscòpia doble baló	20
Esclerosi varius	3
Fiibroscan	666
Gastroscòpia	2.516
Polipectomia	171
Rectoscòpia rígida	10
Rectosigmoidoscòpia	73
Biofeedback	237
Manometria anorectal	85
Manometria esofàgica	248
PH-metria ambulatòria	179
Cardiología	
CARA - Unitat d'Arítmies CEX	
Cardiov. elec. progr.	99
Desfibril·lador revisió	503
Holter cardíac revisió	17
Marcapassos revisió	1.413
Monitoratge holter implantable	80
Estudis electrofisiològics diag.	39
Estudis electrofisiològics terap.	76
CARG - Gabinet de Cardiologia	
Ecocardiografia amb contrast	48
Ecocardiografia esforç cicloergòmetre	37
Ecocardiografia estudi farmacològic	27
Ecocardiografia transesofàgica	116
Ecocardiografia transtoràcica amp.	136
Ecocardiografia transtoràcica conv.	3.288
Electrocardiograma	89
Holter carg.	269
MIBI dipiridamol	80

MIBI ergometria	80
Proves d'esforç	124
TILT-TEST	16
CAR Consultes Pav. P	
Ergometria	765
Proves d'esforç	72
Hemodinàmica	
Procediments diagnòstics	2.263
Procediments terapèutics	1.041
KPC - Pulmó i Cor Quota CEX	
Electrocardiograma	1.197
Cirurgia General i Digestiva	
Anuscòpia rígida	11
Cures CGD	2.295
Ecografia rectal	26
Cirurgia Oral i Maxil·lofacial	
Cures CMF	591
Extirpació lesió mucosa	58
Extirpació quist	27
Extirpació tumor bucal benigne	68
Extracció dental	379
Extracció quirúrgica dent inclosa	25
Extracció radiculars	58
Ortopantomografia	1.660
Teleradiografia	82
Presa de fotografies	212
Cirurgia Pediàtrica	
Estudi urodinàmic	27
Cirurgia Plàstica	
Cura ferida CPL	1.799
Tatuatge arèola	29
Dermatologia	
Biòpsia cutània	994
Criocirurgia	1.141
Crioteràpia berrugues	1.338
Cures DER	1.018
Curetatge DER	63
Curetatge mol·lusc	253
Dermatoscòpia	121
Educació sanitària	14
Electrocirugia	107

Epicutànies	271
Examen corporal total	35
Extirpació lesió cutània	1.323
Fototeràpia PUVA	1.158
Fototeràpia UVB	3.511
Infiltració intralesió	118
Mantoux	108
Teràpia biològica	162
Teràpia fotodinàmica	267
Presa de fotografies	219
Endocrinologia i Nutrició	
Ecografia tiroides	1.389
Ecografia tiroides PAAF	51
Inst. bomba insulina	19
Monitoratge glucèmia	42
Monitoratge pressió arterial	15
Proves funcionals hormones	296
Taller educacional	737
Hematologia	
ADA-Columna	15
Analítiques control	363
Donants auto.	9
Eritrofèresis terapèutiques	84
Gammes	230
Gel fibrina	44
Gel plaquetari af.	11
Grups	455
Recanvi plasmàtic	162
Recanvi hemàtic	17
Sagnies terapèutiques	62
Stem cells auto	38
Stem cells al.	36
Medicina Interna	
Fibroscan	150
Nefrologia	
Hemodiàlisi crònica sessions	9.677
Hemodiàlisi crònica pacients	62
Atencions pacients diàlisi peritoneal	144
Trasplantament renal	46
Administració de tractaments	270
Neurologia	

Administració toxina botulínica NRLG	958
Ecodòppler troncosupraaòrtica	655
Electroencefalograma	1.713
Electromiografia	917
Estudi tremolor	30
Monitoratge potencials intraoperatoris	23
Neurosonologia	622
Altres estudis Gabinet NRL	96
Potencial evocat visual	35
Obstetrícia i Ginecologia	
GING - Gabinet de Ginecologia	
Conització	156
DIU inserció	38
Ecografia ginecològica	2.239
Ecografia obstètrica bàsica	29
Histeroscòpia diagnòstica	233
Implant subcutani anticonceptiu inserció	63
Implant subcutani anticonceptiu retirada	16
Intervenció ginecològica	27
OBGG - Gabinet d'Obstetrícia i Ginecologia	
Amniocentesi	113
Ecografia obstètrica bàsica	18
Ecografia perinatal	2.529
Ecografia setmana 12	1.653
Ecografia setmana 20	2.143
Registre card./toco.	632
URE - Unitat de Reproducció CEX	
Control cicle	2.123
Ecografia embaràs	172
Estudi FIV	136
UREG - Gabinet de la Unitat de Reproducció	
Histeroscòpia diagnòstica	87
Inseminació artificial	225
Punció fol·licular	359
Transferència embrions	433
Recompte espermàtic mòbil	456
Oftalmologia	
KOF - Oftalmologia Quota CEX	
Biometria	1.157
Campimetria	1.614
Paquimetria	483

Teràpia làser YAG	379
OFTG - Gabinet d'Oftalmologia	
Administració medic. intravítria	1.073
AFG verd indocianina	115
Agudesa visual	2.468
Angiofluorescència	702
Biometria	530
Campimetria	4.702
Electroretinografia	34
Estudi preoperatori OFT	929
Examen refracció	1.676
Injecció intravítria	1.582
Microscòpia	210
Optometria	16
Papil·lografia	364
Paquimetria	322
Potencial visual evocat	75
Pressió intraocular	764
Reh. baixa visió	81
Retinografia	4.619
Teràpia làser argó	649
Teràpia làser YAG	611
Teràpia fotodinàmica	14
Test adaptació lent de contacte	15
Test de Lancaster	19
Tomografia amb gal·li	13
Tomografia glauc.HRT-3	415
Tomografia ocular computada	8.631
Otorinolaringologia	
Audiometria	6.461
Cura	188
Escisió lesió laringe	18
Estudi otoneurològic	22
Impedàncies	1.319
Miringotomia/Drenatges	218
Olfatometria	103
Posturografia	208
Potencial evocat ORL	779
Prova otoemissió	2.454
Prova provocació intrad.	60
Prova provocació oral	55

Prova provocació subcutània	11
Radio cornet	98
Rehabilitació vestibular	333
Resecció sinèquies nasals	58
Resecció tumor cutani	24
Rinomanometria	353
Test Prick ORL	1.598
Presa de biòpsia ORL	19
Videonistagmografia	325
Pediatria	
PED - Pediatria CEX	
CEX Telefònica	962
Ecocardiografies	2.884
Electrocardiograma	1.922
Electroencefalograma	1.600
PEDG - Gabinet de Pediatria	
Biòpsia intestinal	22
Broncoaspirador	39
Broncodilatador	92
Broncoscòpia	145
Consultes Aparell Digestiu	332
Consultes Respiratori	48
Colonoscòpia	33
Ecocardiografies	2.884
Estudi de deglució	37
Espirometria	590
Extraccions	37
Gastroscòpies	149
Mapes Gabinet	32
Mantoux	6
Mesurament òxid nítric exhalat	155
Oscil·lometria	14
Proves d'al·lèrgia	451
Canvis PEG	24
Proves d'esforç	28
PH-metria	63
Pletismografia	64
Prova provocació alimentària	588
Prova provocació medicamentosa	75
Polisomnografia	121
Pulsioximetria nocturna	101

Sedació	224
Saturació O_2	28
Test *helicobacter*	88
Test H expirar	9
Test d'hipòxia prevol	102
Test de suor	94
Vacunes	12
Pneumologia	
NMLG Gabinet de Pneumologia	
Biòpsia bronquial	237
EBUS	61
Raspallada	130
Crioteràpia	16
Capac. vital sedest. decúbit	12
Transferència monòxid de carboni	1.141
Espirometria forçada / Prova broncodilatadora	2.425
Estudi corba neteja nitrogen	14
Esforç amb cicloergòmetre	41
Gasometria arterial	3.193
Pressions màximes	57
Broncoprovocació amb metacolina	12
Mesurament òxid nítric exhalat	201
Prova pujar escales	10
Volums pulmonars	1.078
Passeig 6 minuts	199
Unitat del Son Consultes	
Titulació CPAP	401
Titulació CPAP (domicili)	241
Oximetria	88
Poligrafia (domicili)	269
Poligrafia	397
Polisomnografia	409
Radioteràpia	
Sessions accelerador lineal	28.043
Pacient no braquiteràpia	59
Sessions braquiteràpia	160
Pacient no radioteràpia	1.205
TAC simulació	1.291
Total pacients nous	59
Urologia	
Administració medicació intravesicular	729

Catèter uret. inserció	9
Catèter uret. retirada	69
CEX Telefònica	103
Cistoscòpies	1.013
Col·locació pesari intrav.	23
Dilatació uretral	132
Ecografia transrectal UROG	8
Ecografia vesicoprostàtica	13
Ecografia	37
Educació sanitària autoinjecció intracavernosa	42
Educació sanitaria autoinjecció intermitent	33
Educació sanitària esfínter artificial	12
Estudi urodinàmic	210
Exploració sòl pelvià	32
Extracció pesari intravaginal	15
Inserció catèter doble j	14
Injecció intracavernosa URO	61
Litotrícia	674
Residu postmiccional sonda vesical	276
Residu postmiccional ecog.	291
Sondatge urinari inserció	15
Sondatge urinari retirada	12
Sondatge vesical	197
Presa mostra biòpsia	145
Ureterorenoscòpia	14
Uretrocistoscòpia	6
Urofluxometria	395

HOSPITAL DE DIA

TRACTAMENTS HDDA HUSE 2013	
Trctaments immunològics	1.635
Tractaments oncohematològics	8.915
SIDA	37
Altres tractaments HDDA	10.274

TRACTAMENTS HOSPITAL DE DIA PEDIÀTRIC	
Altres tractaments HDDP	7.928
Administració quimioteràpia	218

HDD PSIQUIATRIA	
Psicoeducació familiar	343
Teràpia de grup: trastorn mental greu	587
Teràpia electroconvulsiva	353

ACTIVITAT DE L'HOSPITAL GENERAL I DE L'HOSPITAL PSIQUIÀTRIC

ÀREA	INDICADOR	TOTAL 2013
ÀREA SOCIOSANITÀRIA	Llits	81
	Ocupació	95.1%
	Estades	28.253
	Estades fora prog.	162
	Ingressos	1.363
	Altes	1.350
	Estada mitjana	20.7
	Rotació	16.74
	Taxa mortalitat	34.6%
	Nombre de derivacions Comunitat	386
	% derivacions comunitat	28.3%
	Total Consultes Externes	3.126
ÀREA SALUT MENTAL	Llits	169
	Ocupació	91.6%
	Estades	56.575
	Ingressos	395
	Altres	387
	Exitus	2
	Sessions usuaris UCR	34.564
À. COMUNITÀRIA I SOCIAL	Pisos tutelats	7/7
	Pisos supervisats	30/32
	Miniresidències SARC	29/30
REHABILITACIÓ	Sessions Rehabilitació	55.511
RADIODIAGNÒSTIC	Proves radiológiques	1.661

ACTIVITAT DELS SERVEIS CENTRALS

RADIOLOGIA	PROVES
Radiologia convencional exploracions	132.357
Digestiu exploracions	1.009
Ecografies	27.298
Mamografies	6.207
Ortopantomografies	3.124
Ressonància magnètica	20.133
TAC	25.163
Urologia exploracions	414
Radiologia altres proves	226
Ecografia intervencionista	372
Mamografia intervencionista	803
Radiologia intervencionista neurovascular diagnòstica	370
Radiologia intervencionista neurovascular terapèutica	91
Radiologia intervencionista no vascular diagnòstica	10
Radiologia intervencionista no vascular terapèutica	1.229
Radiologia intervencionista vascular diagnòstica	634
Radiologia intervencionista vascular terapèutica	801
TAC intervencionista	225

LABORATORIS	DETERMINACIONS
Anàlisis Clíniques	5.724.624
Hematologia analítica	965.129
Immunologia	252.398
Microbiologia clínica	241.860
Microbiologia serologia	220.429
Genètica	4.494

CASUÍSTICA

GRD	CDM	T	DESCRIPCIÓ	ALTES	ESTADA MITJANA	PES MITJÀ
541	4	M	Pneumònia simple i altres trastorns respiratoris excepte bronquitis, asma amb cc major	825	9,1	2,2282
373	14	M	Part vaginal sense diagnòstic complicat	706	2,7	0,5992
372	14	M	Part vaginal amb diagnòstic complicat	392	3,7	0,6992
125	5	M	Trastorns circulatoris excepte IAM, amb cateterisme cardíac sense diagnòstic complicat	383	0,9	1,1011
430	19	M	Psicosi	310	15,9	1,3879
127	5	M	Fallida cardíaca i xoc	297	7,2	1,3004
544	5	M	Insuficiència cardíaca crònica i arítmia amb complicacions majors	295	9,3	3,3009
629	15	M	Nounat normal >2,5kg, sense intervencions significatives	278	3,3	0,2233
470	0	I	No agrupables	243	7,8	0
370	14	Q	Cesària amb cc.	238	3,9	1,1149
543	5	M	Trast. del s. circulatori excepte IAM, insuficiència card. crònica i arítmia amb cc major	226	6,5	2,0506
854	5	Q	Procediments cardiovasculars percutanis amb *stent* recobert sense IAM	224	1,7	2,7776
14	1	M	Ictus amb infart	218	10,8	1,6748
87	4	M	Edema pulmonar i insuficiència respiratòria	212	6,6	1,416
550	5	Q	Altres intervencions vasculars amb complicacions majors	203	8,5	5,6741
219	8	Q	Interv. extrem inferior i húmer, excepte maluc, peu i fèmur, edat>=18 sense cc	174	5,2	1,4086
124	5	M	Trastorns circulatoris excepte IAM, amb cateterisme cardíac i diagnòstic complicat	165	3	1,6819
301	10	M	Alteracions endocrines, sense cc.	159	1,5	0,6483
494	7	Q	Colecistectomia laparoscòpica sense exploració de ducte comú, sense cc	157	1,4	1,0934
35	1	M	Altres trastorns del sistema nerviós, sense cc	156	5	0,8132
167	6	Q	Apendicectomia sense diagnòstic principal complicat, sense cc.	156	2,5	0,9327
467	23	M	Altres factors que influeixen en l'estat de salut	153	1,5	0,2995

GRD	CDM	T	DESCRIPCIÓ	ALTES	ESTADA MITJANA	PES MITJÀ
533	1	M	Altrse trastorns del sistema nerviós excepte ictus transitori, convulsions, cefalea, amb cc major	148	14,7	4,1604
557	7	M	Trastorns del sistema hepatobiliar i pàn-crees amb cc majors	146	12,5	3,8563
769	1	M	Convulsió i cefalea, edat <18 sense cc	141	2,6	0,6701

COMISSIONS ASSISTENCIALS

- Comissió de Docència de Formació Continuada
- Comissió de Docència Postgrau
- Comissió de Farmàcia i Terapèutica
- Comissió d'Hemoteràpia i Transfusió
- Comissió d'Infecció Hospitalària i Política d'Antibiòtics
- Comissió d'Investigació
- Comissió de Mortalitat
- Comissió de Nutrició Artificial
- Comissió de Teràpia Antiagregant i Anticoagulació
- Comissió de Trasplantaments
- Comissió de Valoració d'Introducció de Tecnologies
- Comissió Docència, Unitat Docent Multiprofessional Salut Mental
- Comissió Oficina Transformació (OTC)
- Comissió Quirúrgica
- Comitè d'Autoprotecció
- Comitè de la Unitat de Trasplantaments CPH (cèl·lules progenitores hematopoètiques)
- Comitè de Malalties Autoinmunes Sistèmiques
- Comitè de Tumors Musculoesquelètics (COTMES)
- Comitè Ètica Assistencial
- Junta Tecnicoassistencial
- Comissió d'Històries Clíniques

ACTIVITAT DOCENT

DOTACIÓ I ADECUACIÓ DELS ESPACIS DEL NOU HOSPITAL	
Formació de personal no sanitari	
Nre. d'activitats formatives	23
Nre. d'estudiants (zeladors, auxiliars administratius)	1.736
Convenis de pràctiques	11
Hores totals	357
Formació continuada de personal facultatiu	
Nre. d'estudiants (Farmàcia, Biologia, Medicina, Psicologia, tècnics especialistes)	91
Nre. de cursos de formació continuada	31
Formació especialitzada de residents 2013	
Nre. de residents de primer any (inclosos els de Família)	64
Nre. de residents de segon any (inclosos els de Família)	68
Nre. de residents de tercer any (inclosos els de Família)	70
Nre. de residents de quart any (inclosos els de Família)	73
Nre. de residents de cinquè any	19
Total de residents (inclosos els de Família)	275
Rotacions de residents externs nacionals	59
Rotacions de residents externs internacionals	14
Nre. de cursos de formació especialitzada residents	43
Formació especialitzada d'infermeria	
Nre. de residents de primer any (inclosos els de Família)	8
Nre. de residents de segon any (inclosos els de Família)	4
Nre. total de residents (comares i infermeria de Salut Mental)	12
Formació acadèmica d'infermeria	
Nre. d'alumnes de grau d'universitats nacionals i estrangeres (Medicina, Infermeria i Fisioteràpia)	373
Nre. d'alumnes de formació professional (aux. d'infermeria, etc.)	123
Nre. d'alumnes de postgrau i de màster	18
Total nombre d'estudiants	514
Nre. de convenis	30
Nre. de professionals en estades formatives	16

Sessions d'acollida a alumnes (hores)	12
Visites guiades de centres educatius	4
Suport a projectes d'Infermeria	
Assessorament metodològic i suport tècnic a projectes d'investigació	10
Assessorament metodològic a projectes interns	11
Formació continuada d'Infermeria	
Nre. d'activitats formatives	68
Nre. d'hores de formació continuada	937
Nre. d'acreditacions CFC/Homologació EBAP	38
Participació a comissions i a grups	
Comissions	6
Grups de treball	5

INVESTIGACIÓ

La Unitat d'Investigació presta suport tècnic, logístic i administratiu a la investigació que s'efectua a l'HUSE ja sigui per part del personal sanitari que compagina la investigació biomèdica amb l'assistència, com pel personal purament investigador.

Als laboratoris de la UNI, hi treballen 40 persones dedicades en exclusiva a tasques d'I+D biomèdica: investigadors predoctorals i postdoctorals, tècnics de laboratori tècnics de suport a la investigació i tècnics de suport metodològic.

GRUP	INVESTIGADOR PRINCIPAL
Avaluació i selecció de medicaments	Icíar Martínez López
Biologia i clínica hematològica	Joan Besalduch
Factors de risc i de l'epidemiologia nutricional en la patologia cardiovascular i malalties cròniques	Miguel Fiol Sala
Fisiopatologia i terapèutica vascular	Carlos Fernández Palomeque
Genòmica de la salut	Alexander Damián Heine Suñer
Malalties infeccioses	Melcior Riera Jaume
Immunologia	Núria Matamoros Flori
Inflamació, reparació i càncer en els malalties respiratòries	Jaume Sauleda Roig
Malalties osteomusculars	Ignasi Sanpera Trigueros
Microbiologia	Antonio Oliver Palomo y José Luis Pérez Sáenz
Neurobiologia	Cristòfol Vives-Bauzà
Neurocirurgia i neuropatologia	Marta Couce Matovelle
Neurocrítics	Juan Pérez Bárcena
Psiquiatria-Toxicologia	Bernardino Barceló
Obesitat i diabetis	Bartolomé Burguera González
Oncohematologia	Javier Martín Broto y Antonio M. Gutiérrez García
Síndrome d'apnees i hipoapnees del son (SAHOS)	Antonia Barceló Bennàssar
Trasplantaments	Julio Velasco Roca

MEMÒRIA CIENTÍFICA

ACTIVITAT	
Publicacions	81
Internacionals indexades	25
Nacionals indexades	5
Total indexades	30
Factor impacte acumulat	125,75
Projectes finançats per la CAIB	2
Projectes d'investigació ISCIII	2
Contractes investigadors sènior ISCIII/MINECO	5

* Resultats provisionals, falta incloure una part dels serveis.

GESTIÓ ECONÒMICA

SECTOR PONENT 2013	
CAPÍTOL I	196.063.757
CAPÍTOL II	113.132.271
CAPÍTOL VI	873.028
TOTAL HOSPITAL	310.069.056

* CAPÍTOL I inclou l'H. General i l'H. Psiquiàtric a partir del mes de juliol.

Hospital Universitari Son Espases	Recursos econòmics
CAPÍTOL I	185.856.573
CAPÍTOL II	104.667.053
CAPÍTOL VI	873.028
TOTAL HOSPITAL	291.396.653

H. General i H. Psiquiàtric	Recursos econòmics
CAPÍTOL I (juliol - desembre)	10.207.185
CAPÍTOL II	4.681.053
TOTAL HOSPITAL	14.888.238

Atenció Primària	Recursos econòmics
CAPÍTOL II	3.784.166

HOSPITAL UNIVERSITARI SON ESPASES
Ctra. de Valldemossa, 79 • 07120 Palma
Tel. 871 205 000 • Fax 871 205 900